



บันทึกข้อความ

ส่วนงาน งานคลัง สำนักงานวิทยาเขตสารสนเทศเพชรบุรี โทร. ๔๑ ๐๑๘

ที่ วันที่ ๑๕ พฤศจิกายน ๒๕๖๐

เรื่อง สรุบบประมาณรายจ่าย และรายงานผลการดำเนินงาน

เรียน ผู้อำนวยการสำนักงานวิทยาเขตสารสนเทศเพชรบุรี

เพื่อโปรดทราบ สรุบบประมาณรายจ่าย เงินงบประมาณแผ่นดิน เงินงบประมาณรายได้ เงินงบประมาณเงินกองทุนพัฒนาวิทยาเขตฯ และงานวิจัย ณ วันที่ ๑๕ พฤศจิกายน ๒๕๖๐ และ รายงานผลการดำเนินงาน ค่ากระแสไฟฟ้า ค่าน้ำประปา และจำนวนนักศึกษาที่ใช้บริการประจำเดือน ตุลาคม ๒๕๖๐ ตั้งเอกสารที่แนบมาพร้อมนี้

จึงเรียนมาเพื่อโปรดทราบ และนำเข้าสู่ที่ประชุมหัวหน้างานเพื่อทราบ

(นางนิลวรรณ ไทมะณี)

นักวิชาการเงินและบัญชีชำนาญการ

- ทราบ

- โปรดตั้งงบฯ

นค
16/11/60

แบบรายงานผลการดำเนินงาน
งานคลัง สำนักงานวิทยาเขตสารสนเทศสารสนเทศเพชรบุรี
ประจำเดือน ตุลาคม 2560

1. รายงานค่ากระแสไฟฟ้า

เดือน	พื้นที่ 621 ไร่	พื้นที่ 200 ไร่	รวมทั้งสิ้น	แหล่งงบประมาณที่เบิกจ่าย
ตุลาคม	1,772,523.90	56,817.29	1,829,341.19	ยังไม่ได้ชำระ

2. รายงานค่าน้ำประปา

	ระยะเวลา	รวมทั้งสิ้น	แหล่งงบประมาณที่เบิกจ่าย	
1	2 ตุลาคม - 2 พฤศจิกายน 2560	-	309,480.06	ยังไม่ได้ชำระ

3. จำนวนผู้ใช้บริการเคาร์เตอร์รับเงิน

ลำดับ	รายการ	จำนวน /ราย	บาท
1	นักศึกษา	1,171	
2	บุคลากร	48	
3	ร้านค้าและหน่วยงานภายในและภายนอก	175	
4	ผู้ใช้บริการผ่านเครื่องอิเล็กทรอนิกส์ EDC	8	
	รวม	1,402	32,232,656.37

สรุปการจ่ายค่าไฟฟ้า ปีงบประมาณ 2561

มหาวิทยาลัยศิลปากร วิทยาเขตสารสนเทศเพชรบุรี

ปีงบประมาณ 2561	พื้นที่		การเบิกจ่ายจากเงิน					ยังไม่ได้ชำระ
	พื้นที่ 621 ไร่	พื้นที่ 200 ไร่	เงินแผ่นดิน	เงินรายได้	เงินรับฝาก	มหาวิทยาลัย		
งบประมาณที่ได้รับ								
กันยายน 2560	2,037,501.95	43,801.63	2,037,501.95					
ตุลาคม 2560	1,772,523.90	56,817.29						ยังไม่ได้ชำระ
รวม	3,810,025.85	100,618.92	2,037,501.95		-			-

งบประมาณเงินแผ่นดิน

มหาวิทยาลัยศิลปากร วิทยาเขตสารสนเทศเพชรบุรี

ณ วันที่ 15 พฤศจิกายน 2560 (ปีงบประมาณ 2561)

ชื่อบ	ยอดงบประมาณ	อนุมัติ	รายจ่าย	คงเหลือ
ค่าเบี้ยเลี้ยง	300,000.00	198,000.00	0.00	198,000.00
ค่าตอบแทน	456,700.00	301,422.00	7,600.00	293,822.00
ค่าใช้สอย (จ้างเหมา)	350,000.00	231,000.00	0.00	231,000.00
ค่าวัสดุ	0.00	-	0.00	0.00
ค่าสาธารณูปโภค	3,896,100.00	2,571,426.00	2,037,501.95	533,924.05
ชุดเครื่องนอนประจำห้องพักนักศึกษา	4,039,500.00	4,039,500.00	0.00	4,039,500.00
ตู้เสื้อผ้าประจำห้องพักนักศึกษา	2,448,400.00	2,448,400.00	0.00	2,448,400.00
เครื่องมัลติมีเดีย โปรเจคเตอร์	280,000.00	280,000.00	279,912.00	88.00
เครื่องฉายภาพ 3 มิติที่รับรับ สัญญาณชนิด HDMI	478,800.00	478,800.00	478,800.00	0.00
ไมโครโฟนแบบใช้สายประจำห้องเรียน	107,900.00	107,900.00	107,856.00	44.00
เครื่องสำรองไฟฟ้าสำหรับโสตทัศนูปกรณ์ประจำห้องเรียน	97,400.00	97,400.00	97,370.00	30.00
ชุดเครื่องเสียงประจำห้องเรียน	448,000.00	448,000.00	440,000.00	8,000.00
ปรับปรุงพื้นโรงพลศึกษา	2,852,400.00	2,582,400.00	0.00	2,582,400.00
ก่อสร้างถนนภายใน มหาวิทยาลัย	9,900,000.00	9,900,000.00	0.00	9,900,000.00
			0.00	-
รวม	25,655,200.00	23,486,248.00	3,449,039.95	20,235,208.05

สำนักงานวิทยาเขตสารสนเทศเพชรบุรี

งบประมาณเงินรายได้

ณ วันที่ 15 พฤศจิกายน 2560 ปีงบประมาณ 2561

ชื่อบุ	ยอดงบประมาณ	เทียบ %	ยอดอนุมัติ(ได้รับจริง)	เบิกจ่าย	คงเหลือจากอนุมัติ
งบเดือนเงินและค่าจ้าง					
เงินเดือนและค่าจ้าง	21,985,300.00	100.00	13,965,600.00	2,141,614.23	11,823,985.77
หัก โอนพนักงาน (คงเหลือลูกจ้าง)	8,019,700.00				
งบดำเนินงาน ตอบแทนใช้สอยและวัสดุ					
ค่าตอบแทนเงินประจำตำแหน่งผู้บริหาร	134,400.00	100.00	134,400.00	22,400.00	112,000.00
ค่าตอบแทนตำแหน่งหัวหน้างาน	336,000.00	100.00	336,000.00	56,000.00	280,000.00
ค่าตอบแทนรถประจำตำแหน่ง	304,800.00	100.00	304,800.00	50,800.00	254,000.00
ค่าตอบแทนผู้ปฏิบัติงานนอกเวลาราชการ งานรักษาความปลอดภัย	80,000.00	40.00	32,000.00	5,880.00	26,120.00
ค่าตอบแทนผู้ปฏิบัติงานนอกเวลาราชการ พนักงานขับรถ/พนักงานทั่วไป /คนสวน	120,000.00	40.00	48,000.00	11,260.00	36,740.00
ค่าตอบแทนผู้ปฏิบัติงานนอกเวลาราชการ งาน ช่าง	80,000.00	40.00	32,000.00	9,240.00	22,760.00
ค่าตอบแทนผู้ปฏิบัติงานนอกเวลาราชการ เจ้าหน้าที่สำนักงาน	10,000.00	40.00	4,000.00		4,000.00
ค่าตอบแทนอื่น ๆ	50,000.00	40.00	20,000.00		20,000.00
ค่าจ้างเหมาบริการ	2,000,000.00	40.00	800,000.00	144,985.00	655,015.00
ค่าอาหารเลี้ยงรับรองการประชุม	160,000.00	40.00	64,000.00		64,000.00
ค่าซ่อมแซมบำรุงรักษาทรัพย์สิน	600,000.00	40.00	240,000.00	108,142.46	131,857.54
ค่าใช้จ่ายในการเดินทางไปราชการ ประชุม อบรมสัมมนา	100,000.00	40.00	40,000.00		40,000.00
ค่าใช้จ่ายอื่นๆ	900,000.00	40.00	360,000.00	749.00	359,251.00
ค่าวัสดุ	895,200.00	40.00	358,080.00	119,473.90	238,606.10
รวมงบดำเนินงาน ตอบแทนใช้สอยวัสดุ	5,770,400.00		2,773,280.00	528,930.36	2,244,349.64
งบค่าสาธารณูปโภค					-
ค่าไฟฟ้า	4,201,800.00	40.00	1,680,720.00	1,469,791.38	210,928.62
ค่าน้ำประปา	2,500,000.00	40.00	1,000,000.00	622,545.37	377,454.63
ค่าโทรศัพท์	64,400.00	40.00	25,760.00	4,581.26	21,178.74
ค่าไปรษณีย์	50,000.00	40.00	20,000.00		20,000.00
รวมงบค่าสาธารณูปโภค	6,816,200.00		2,726,480.00	2,096,918.01	629,561.99

ชื่อบ	ยอดงบประมาณ	เทียบ %	ยอดอนุมัติ(ได้รับจริง)	เบิกจ่าย	คงเหลือจากอนุมัติ
งานบริการนักศึกษา					
ให้บริการด้านหอพัก					
ค่าตอบแทนอาจารย์ที่ปรึกษาหอพัก	260,000.00	40.00	104,000.00	52,000.00	52,000.00
ค่าตอบแทนการปฏิบัติงานนอกเวลา					
ราชการ	350,000.00	40.00	140,000.00	32,760.00	107,240.00
ค่าจ้างเหมาพยาบาล	360,000.00	40.00	144,000.00	38,700.00	105,300.00
ค่าจ้างเหมารถสำหรับนำนักศึกษาไป					
โรงพยาบาล	110,000.00	40.00	44,000.00	15,000.00	29,000.00
ค่าจ้างเหมาสิ่งปลูกสร้างหอพักนักศึกษา	100,000.00	40.00	40,000.00		40,000.00
ค่าซ่อมแซมบำรุงรักษาหอพักนักศึกษา	200,000.00	40.00	80,000.00	41,900.00	38,100.00
ค่าใช้จ่ายอื่นๆ (น้ำดื่ม)	100,000.00	40.00	40,000.00		40,000.00
ค่าวัสดุเวชภัณฑ์	350,000.00	40.00	140,000.00		140,000.00
ค่าวัสดุสำหรับงานหอพักนักศึกษา	600,000.00	40.00	240,000.00	33,462.00	206,538.00
รวมให้บริการด้านหอพัก	2,430,000.00		972,000.00	213,822.00	758,178.00
งานกิจกรรมนักศึกษา					
ส่งเสริมกิจกรรมนักศึกษา					
ค่าตอบแทนการปฏิบัติงานนอกเวลาราชการ	50,000.00	40.00	20,000.00	6,440.00	13,560.00
ค่าวัสดุการศึกษาและกีฬา	50,000.00	40.00	20,000.00		20,000.00
ค่าวัสดุอื่น ๆ (เก้าอี้พลาสติก)	50,000.00	40.00	20,000.00		20,000.00
รวมส่งเสริมกิจกรรมนักศึกษา	150,000.00		60,000.00	6,440.00	53,560.00
ภารกิจนโยบาย					
ปรับปรุงกายภาพเพชรบุรี	500,000.00	100.00	500,000.00		500,000.00
โครงการจัดการขยะ	500,000.00	100.00	500,000.00		500,000.00
โครงการสัมมนาเชิงปฏิบัติการ สร้างสรรค์					
ผลงานประติมากรรมเครื่องเคลือบดินเผา					
สู่ถนนสายประติมากรรม	300,000.00	100.00	300,000.00		300,000.00
ปรับปรุงสภาพแวดล้อมด้านหน้าอาคาร					
บริหารด้วยผลงานประติมากรรม	250,000.00	100.00	250,000.00		250,000.00
พิพิธภัณฑ์พระคเณศ ระยะที่ 1	1,000,000.00	100.00	1,000,000.00		1,000,000.00
ส่งเสริมกิจกรรมนักศึกษา	895,100.00	100.00	895,100.00		895,100.00
หน่วยบริการประชาชน มศก.	500,000.00	100.00	500,000.00		500,000.00
ศูนย์การเรียนรู้ด้านการจัดการขยะ มศก.					
ระยะที่ 1	450,000.00	100.00	450,000.00		450,000.00
จัดทำแผนพัฒนาการจัดการศึกษาวิทยา					
เขตสารสนเทศเพชรบุรี ระยะ ปี	500,000.00	100.00	500,000.00		500,000.00
รวมงบภารกิจนโยบาย	4,895,100.00		4,895,100.00		4,895,100.00
รวมงบประมาณงบดำเนินงาน	42,047,000.00		11,426,860.00	2,846,110.37	8,580,749.63
งบเงินรายได้ (กองทุนพัฒนาวิทยาเขตฯ)	13,834,400.00				13,834,400.00
รวมงบประมาณทั้งสิ้น	55,881,400.00	45.44%	25,392,460.00	4,987,724.60	20,404,735.40

สำนักงานวิทยาเขตสารสนเทศเพชรบุรี
งบประมาณเงินกองทุนพัฒนาวิทยาเขตสารสนเทศเพชรบุรี และงานวิจัย
ณ วันที่ 15 พฤศจิกายน 2560 ปีงบประมาณ 2561

ชื่อบ	ยอดงบประมาณ (ยกมา)		ได้รับในปี	เบิกจ่าย	คงเหลือ
เงินกองทุนพัฒนาฯ	10,228,459.29			776,840.00	9,451,619.29

รายงานผลการดำเนินงาน งานบริหารทั่วไป ประจำเดือนตุลาคม 2560

ข้อมูล ณ วันที่ 10 พฤศจิกายน 2560

1. การขอกำหนดตำแหน่งทางวิชาการ

ชื่อ-นามสกุล	คณะวิชา/หน่วยงาน	รายละเอียด	วันที่ยื่น
อาจารย์กตัญญู มหาชนวงค์	สัตวศาสตร์ฯ	ยื่นขอกำหนดตำแหน่งระดับผู้ช่วยศาสตราจารย์ สาขาวิชา มนุษยศาสตร์	19-ต.ค.-60

2. การประกาศรับสมัคร

คณะวิชา/หน่วยงาน	รายละเอียด	อัตรา	ระยะเวลาการรับสมัคร
คณะวิทยาการจัดการ	ตำแหน่งอาจารย์ (ป.เอกหรือป.โท การสอนภาษาญี่ปุ่น)	1 อัตรา	2 พ.ย. 60 - 29 ธ.ค. 60
	ตำแหน่งอาจารย์ (ป.เอกหรือป.โท ทางด้านบัญชี)	2 อัตรา	2 พ.ย. 60 - 29 ธ.ค. 60
	ตำแหน่งอาจารย์ (ป.เอก ทางด้านภาษาจีน)	1 อัตรา	3 ต.ค. 60 - 14 พ.ย. 60
คณะสัตวศาสตร์ฯ	ตำแหน่งอาจารย์ (ป.เอก ในสาขาธุรกิจเกษตรหรือ	2 อัตรา	6 ก.ย. 60 - 17 ต.ค. 60
	ตำแหน่งอาจารย์ (ป.เอก ในสาขาธุรกิจเกษตรหรือเศรษฐศาสตร์การเกษตร)	2 อัตรา	27 ต.ค. 60 - 27 ต.ค. 60
	ตำแหน่งอาจารย์ (ป.เอก ในสาขาธุรกิจเกษตร หรือ	1 อัตรา	4 ต.ค. 60 - 28 พ.ย. 60

3. การบรรจุแต่งตั้ง

ชื่อ-นามสกุล	เลขที่ตำแหน่ง	ชื่อตำแหน่ง	สังกัด	วันที่ปฏิบัติงาน
นายณัฐพล แซ่ตัน	372	พนักงานขับรถยนต์	สำนักงานวิทยาเขตฯ	1-พ.ย.-60
นางสาวลลิตตา ทองธีรภาพ	3-4-23-29	อาจารย์ผู้เชี่ยวชาญ	คณะวิทยาการจัดการ	16-ต.ค.-60

4. การลาออก

ชื่อ-นามสกุล	เลขที่ตำแหน่ง	ชื่อตำแหน่ง	สังกัด	วันที่ลาออก
นางสาวมัลลิกา ศิริพิศ	1-2-23-180	ผู้ช่วยศาสตราจารย์ ดร.	คณะวิทยาการจัดการ	1-ธ.ค.-60
นายภาสกร อินทรารุณ	1-3-23-134	อาจารย์ ดร.	คณะวิทยาการจัดการ	10-พ.ย.-60

5. การประเมินทดลองปฏิบัติงาน

ชื่อ-นามสกุล	เลขที่ตำแหน่ง	ชื่อตำแหน่ง	สังกัด	หมายเหตุ
นางสาวอชชุลี มั่งสา	754	พนักงานทั่วไป	สำนักงานวิทยาเขตฯ	ผ่านทดลองงาน

6. การเดินทางไปราชการ

ชื่อ-นามสกุล	เรื่องและหัวข้อ/สถานที่	ระยะเวลา	งบประมาณ
อาจารย์ ดร. สรารัตน์ มนต์ขลัง	เดินทางไปราชการเพื่อเสนอผลงานวิจัย ณ ประเทศ สาธารณรัฐฟิลิปปินส์	23 - 27 พ.ย. 60	งบบุคลากรเพื่อสนับสนุนค่าใช้จ่ายในการนำเสนอผลงานวิจัย

15. รายงานค่าใช้จ่ายในการจัดเลี้ยงประชุม

คณะวิชา/หน่วยงาน	ค่าใช้จ่ายในการจัดเลี้ยงประชุม (ตุลาคม 2560 - มีนาคม 2561)						
	ต.ค.	พ.ย.	ธ.ค.	ม.ค.	ก.พ.	มี.ค.	รวม
สำนักงานวิทยาเขตสารสนเทศเพชรบุรี	11,825						11,825
คณะสัตวศาสตร์และเทคโนโลยีการเกษตร	13,540						13,540
คณะวิทยาการจัดการ	8,805						8,805
คณะเทคโนโลยีสารสนเทศและการสื่อสาร	1,950						1,950
หน่วยงานอื่นๆ	-						-
รวม	36,120	-	-	-	-	-	36,120
คณะวิชา/หน่วยงาน	ค่าใช้จ่ายในการจัดเลี้ยงประชุม (เมษายน 2561 - กันยายน 2561)						
	เม.ย.	พ.ค.	มิ.ย.	ก.ค.	ส.ค.	ก.ย.	รวม
สำนักงานวิทยาเขตสารสนเทศเพชรบุรี							-
คณะสัตวศาสตร์และเทคโนโลยีการเกษตร							-
คณะวิทยาการจัดการ							-
คณะเทคโนโลยีสารสนเทศและการสื่อสาร							-
หน่วยงานอื่นๆ							-
รวม	-	-	-	-	-	-	-
คณะวิชา/หน่วยงาน	สรุปค่าใช้จ่ายปีงบประมาณ 2561						
	ต.ค.-มี.ค.	เม.ย.-ก.ย.	รวม				
สำนักงานวิทยาเขตสารสนเทศเพชรบุรี	11,825	-	11,825				
คณะสัตวศาสตร์และเทคโนโลยีการเกษตร	13,540	-	13,540				
คณะวิทยาการจัดการ	8,805	-	8,805				
คณะเทคโนโลยีสารสนเทศและการสื่อสาร	1,950	-	1,950				
หน่วยงานอื่นๆ	-	-	-				
รวม	36,120	-	36,120				

16. รายงานค่าใช้จ่ายการเข้ารับส่งอาจารย์พิเศษ

คณะวิชา/หน่วยงาน	ค่าใช้จ่ายในการจัดเลี้ยงประชุม (ตุลาคม 2560 - มีนาคม 2561)						
	ต.ค.	พ.ย.	ธ.ค.	ม.ค.	ก.พ.	มี.ค.	รวม
สำนักงานวิทยาเขตสารสนเทศเพชรบุรี	31,400						31,400
คณะสัตวศาสตร์และเทคโนโลยีการเกษตร							-
รวม	31,400	-	-	-	-	-	31,400
คณะวิชา/หน่วยงาน	ค่าใช้จ่ายในการจัดเลี้ยงประชุม (เมษายน 2561 - กันยายน 2561)						
	เม.ย.	พ.ค.	มิ.ย.	ก.ค.	ส.ค.	ก.ย.	รวม
สำนักงานวิทยาเขตสารสนเทศเพชรบุรี							-
คณะสัตวศาสตร์และเทคโนโลยีการเกษตร							-
รวม	-	-	-	-	-	-	-
คณะวิชา/หน่วยงาน	สรุปค่าใช้จ่ายปีงบประมาณ 2561						
	ต.ค.-มี.ค.	เม.ย.-ก.ย.	รวม				
สำนักงานวิทยาเขตสารสนเทศเพชรบุรี	31,400	-	31,400				
คณะสัตวศาสตร์และเทคโนโลยีการเกษตร	-	-	-				
รวม	31,400	-	31,400				

รายงานบุคลากรวิทยาเขตสารสนเทศเพชรบุรี

จำแนกตามประเภทและแหล่งงบประมาณ

ข้อมูล ณ วันที่ 10 พฤศจิกายน 2560

คณะวิชา/หน่วยงาน	ข้าราชการ	พนักงานฯ (แผ่นดิน)	พนักงานฯ (รายได้)	ลูกจ้างฯ (รายได้)	รวม
สำนักงานวิทยาเขตสารสนเทศเพชรบุรี	1	21	20	78	120
คณะสัตวศาสตร์และเทคโนโลยีการเกษตร	2	55	14	12	83
คณะวิทยาการจัดการ	1	27	116	43	187
คณะเทคโนโลยีสารสนเทศและการสื่อสาร	0	0	67	4	71
หอสมุดวิทยาเขตสารสนเทศเพชรบุรี	0	3	3	5	11
ศูนย์คอมพิวเตอร์วิทยาเขตสารสนเทศเพชรบุรี	0	2	3	0	5
รวมทั้งสิ้น	4	108	223	142	477

จำแนกตามประเภทและแหล่งงบประมาณ

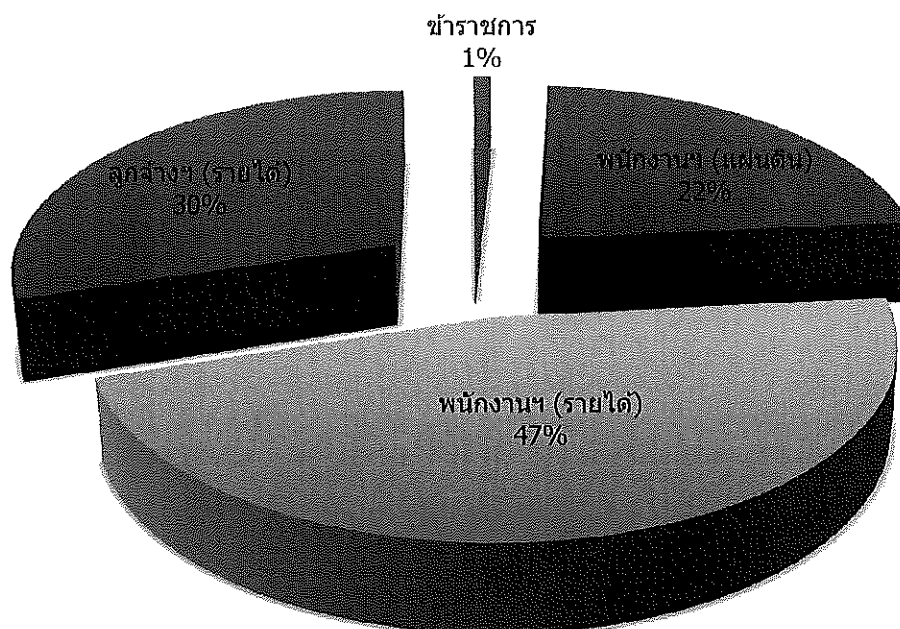

จำนวนบุคลากร วิทยาเขตสารสนเทศเพชรบุรี

(เฉพาะอัตราที่มีคนครอง)

ข้อมูล ณ วันที่ 10 พฤศจิกายน 2560

คณะวิชา/หน่วยงาน	ข้าราชการ		พนักงานมหาวิทยาลัย						ลูกจ้างชั่วคราว			รวม
	(เงินแผ่นดิน)		(เงินแผ่นดิน)			(เงินรายได้)			(เงินรายได้)			
	วิชาการ	สนับสนุน	วิชาการ	สนับสนุน	ภารกิจเฉพาะ	วิชาการ	สนับสนุน	ภารกิจเฉพาะ	ผู้เชี่ยวชาญ	ชาวต่างประเทศ	สนับสนุน	
สำนักงานวิทยาเขตสารสนเทศเพชรบุรี												
- ผู้อำนวยการสำนักงานวิทยาเขตฯ	-	-	-	1	-	-	-	-	-	-	-	1
- งานบริหารทั่วไป	-	-	-	3	-	-	3	-	-	-	-	11
- งานสวน สนาม และภูมิทัศน์	-	-	-	1	-	-	-	-	-	-	-	14
- งานรักษาความปลอดภัย	-	-	-	1	-	-	-	-	-	-	-	12
- งานช่าง	-	-	-	1	-	-	2	-	-	-	-	3
- งานคลัง	-	1	-	5	-	-	5	-	-	-	-	11
- งานพัสดุ	-	-	-	1	-	-	3	-	-	-	-	4
- งานสวัสดิการและกิจกรรมนักศึกษา	-	-	-	1	-	-	3	-	-	-	-	2
- งานหอพักนักศึกษา	-	-	-	4	-	-	1	-	-	-	-	30
- งานบริการการสอน	-	-	-	3	-	-	3	-	-	-	-	10
รวม	0	1	0	21	0	0	20	0	0	0	79	121
<i>คิดเป็นร้อยละ</i>	0.00	0.83	0.00	17.36	0.00	0.00	16.53	0.00	0.00	0.00	65.29	100
คณะสัตวศาสตร์และเทคโนโลยีการเกษตร												
- สาขาวิชาสัตวศาสตร์และเทคโนโลยีการเกษตร	-	-	18	-	-	-	-	-	-	-	-	18
- สาขาวิชาเทคโนโลยีการผลิตสัตว์น้ำ	-	-	9	-	-	-	-	-	-	-	-	9
- สาขาวิชาเทคโนโลยีการผลิตพืช	1	-	8	-	-	-	-	-	-	-	-	9
- สาขาวิชาเทคโนโลยีการสัตวแพทย์	-	-	4	-	-	-	-	-	-	-	-	4
- สาขาวิชาพื้นฐานสัตวศาสตร์	-	-	11	-	-	-	-	-	-	1	-	12
- งานพัฒนาองค์กร	-	1	-	-	-	-	2	-	-	-	-	3
- งานบริหารและธุรการ	-	-	-	1	-	-	2	-	-	-	11	14
- งานบริการการศึกษา	-	-	-	2	-	-	2	-	-	-	-	4
- งานสนับสนุนด้านปฏิบัติการ	-	-	-	2	-	-	8	-	-	-	-	10
รวม	1	1	50	5	0	0	14	0	0	1	11	83
<i>คิดเป็นร้อยละ</i>	1.20	1.20	60.24	6.02	0.00	0.00	16.87	0.00	0.00	1.20	13.25	100
คณะวิทยาการจัดการ												
รวม	1	0	27	0	0	68	25	23	13	18	12	187
<i>คิดเป็นร้อยละ</i>	0.53	0.00	14.44	0.00	0.00	36.36	13.37	12.30	6.95	9.63	6.42	100
คณะเทคโนโลยีสารสนเทศและการสื่อสาร												
รวม	0	0	0	0	0	50	17	0	0	0	4	71
<i>คิดเป็นร้อยละ</i>	0.00	0.00	0.00	0.00	0.00	70.42	23.94	0.00	0.00	0.00	5.63	100

คณะวิชา/หน่วยงาน	ข้าราชการ		พนักงานมหาวิทยาลัย						ลูกจ้างชั่วคราว			รวม
	(เงินแผ่นดิน)		(เงินแผ่นดิน)			(เงินรายได้)			(เงินรายได้)			
	วิชาการ	สนับสนุน	วิชาการ	สนับสนุน	ภารกิจเฉพาะ	วิชาการ	สนับสนุน	ภารกิจเฉพาะ	ผู้เชี่ยวชาญ	ชาวต่างประเทศ	สนับสนุน	
หอสมุดวิทยาเขตสารสนเทศเพชรบุรี												
รวม	0	0	0	3	0	0	3	0	0	0	5	11
คิดเป็นร้อยละ	0.00	0.00	0.00	27.27	0.00	0.00	27.27	0.00	0.00	0.00	45.45	100
ศูนย์คอมพิวเตอร์วิทยาเขตสารสนเทศเพชรบุรี												
รวม	0	0	0	2	0	0	3	0	0	0	0	5
คิดเป็นร้อยละ	0.00	0.00	0.00	40.00	0.0	0.0	60.0	0.0	0.00	0.00	0.00	100
รวมทั้งสิ้น	2	2	77	31	0	118	82	23	13	19	111	478
คิดเป็นร้อยละทั้งสิ้น	0.42	0.42	16.11	6.49	0.00	24.69	17.15	4.81	2.72	3.97	23.22	100



บันทึกข้อความ

ส่วนงานช่าง สำนักงานวิทยาเขตสารสนเทศเพชรบุรี มหาวิทยาลัยศิลปากร โทร. ๔๑๐๖๑
 ที่ ช.พบ. ๑๒๕๙ / ๒๕๖๐ วันที่ ๑๐ พฤศจิกายน ๒๕๖๐
 เรื่อง รายงานสรุปจำนวนค่าไฟฟ้าหลังการติดตั้งเครื่องปรับอากาศหอพัก 2 และหอพัก 6
 ประจำ เดือน สิงหาคม ๒๕๖๐ - ตุลาคม ๒๕๖๐

๔) เรียน ผู้อำนวยการสำนักงานวิทยาเขตสารสนเทศเพชรบุรี

เนื่องด้วยคณะกรรมการประเสริฐ ชัยชนะปราณ ตำแหน่งนายช่างไฟฟ้าปฏิบัติการได้จัดทำ
 รายงานสรุปจำนวนค่าไฟฟ้าหลังติดตั้งเครื่องปรับอากาศประจำอาคารหอพัก 2 และหอพัก 6
 ในรอบ 3 เดือน สิงหาคม ๒๕๖๐ - ตุลาคม ๒๕๖๐ มีรายละเอียดตามที่แนบ

จึงเรียนมาเพื่อโปรดทราบ

๒) เรียน คณะกรรมการ
 1. เปรียบเทียบค่าไฟฟ้าหอพัก 2
 เดือน ต.ค. 60 ถึง ต.ค. ๖๑ เดือน ต.ค.
 ๖๑ ถึง ต.ค. ๖๒ 44 เดือน 10/11/6๐

๓) เรียน ผู้อำนวยการสำนักงานวิทยาเขตสารสนเทศเพชรบุรี
 1. จำนวนห้องพักทั้งหมด ๓,๒๕๐ ห้อง
 และ ปีที่ ๒๕๖๐ มีจำนวนห้องพัก
 3,134 ห้อง มีจำนวนห้องพักที่ว่างใน
 จำนวน 19๖ ห้อง ทำให้นักเรียน
 คิดลงเป็นเงิน 6๐๐,๐๐๐ บาท คิดเป็นเงิน
 247.1๐ บาท 1.5๐ บาท

ประเสริฐ ชัยชนะปราณ
 นายช่างไฟฟ้าปฏิบัติการ

16 พ.ย. 6๐

ประเสริฐ ชัยชนะปราณ
 (นายประเสริฐ ชัยชนะปราณ)
 นายช่างไฟฟ้าปฏิบัติการ

๔) เรียน รองอธิการบดี มหาวิทยาลัยศิลปากร
 เพื่อโปรดทราบ จำนวนค่าไฟฟ้าหอพัก
 พ.บ. ๑๒๕๙/๒๕๖๐
 16/11/6๐

- ทนาย
 - งานนี้โปรด ม.บ. ๖๓

อริวงษ์ไพบูลย์
 22 พ.ย. 6๐

ค่าไฟฟ้าหอพัก 2

หลังการติดตั้งเครื่องปรับอากาศ จำนวน 44 เครื่อง ในภาคต้น ปีการศึกษา 2560

เดือน	ค่าไฟฟ้าปีการศึกษา 2559		ค่าไฟฟ้าปีการศึกษา 2560		ส่วนต่าง		หมายเหตุ
	จำนวนหน่วย	จำนวนเงิน (บาท)	จำนวนหน่วย	จำนวนเงิน (บาท)	จำนวนหน่วย	จำนวนเงิน (บาท)	
สิงหาคม	16,728.00	68,919.36	21,456.00	88,398.72	4,728.00	19,479.36	
กันยายน	20,520.00	84,542.40	29,688.00	122,314.56	9,168.00	37,772.16	
ตุลาคม	31,440.00	129,532.80	31,380.00	129,285.60	- 60.00	- 247.20	
พฤศจิกายน	29,028.00	119,959.36					
ธันวาคม	20,568.00	84,740.16					
มกราคม							
กุมภาพันธ์							
มีนาคม							
เมษายน							
พฤษภาคม							
มิถุนายน							
กรกฎาคม							

ค่าไฟฟ้าหอพัก 6

หลังการติดตั้งเครื่องปรับอากาศ จำนวน 153 เครื่อง ในภาคต้นปีการศึกษา 2560

เดือน	ค่าไฟฟ้า ปีการศึกษา 2559		ค่าไฟฟ้า ปีการศึกษา 2560		ส่วนต่าง		หมายเหตุ
	จำนวนหน่วย	จำนวนเงิน (บาท)	จำนวนหน่วย	จำนวนเงิน (บาท)	จำนวนหน่วย	จำนวนเงิน (บาท)	
สิงหาคม	23,892.00	98,435.04	30,672.00	126,368.64	6,780.00	27,933.60	
กันยายน	27,168.00	111,932.16	41,124.00	169,430.88	13,956.00	57,498.72	
ตุลาคม	29,784.00	122,710.08	38,988.00	160,630.56	9,204.00	37,920.48	
พฤศจิกายน	27,960.00	115,195.20					
ธันวาคม	16,176.00	66,645.12					
มกราคม							
กุมภาพันธ์							
มีนาคม							
เมษายน							
พฤษภาคม							
มิถุนายน							
กรกฎาคม							

สรุปจำนวนค่าไฟฟ้าประจำอาคารในรอบ 6 เดือน

ตุลาคม 2560 - มีนาคม 2561

ลำดับ	อาคาร	เดือน						รวม (บาท)
		ต.ค. 60	พ.ย. 60	ธ.ค.-60	ม.ค. 61	ก.พ. 61	มี.ค. 61	
1	หอพักนักศึกษา 6	160,630.56						160,630.56
2	เรียนรวม 1	156,889.60						156,889.60
3	หอพักนักศึกษา 2	129,285.60						129,285.60
4	อาคารบริหาร	124,218.00						124,218.00
5	หอพักนักศึกษา 4	114,601.92						114,601.92
6	หอพักนักศึกษา 3	110,004.00						110,004.00
7	หอพักนักศึกษา 5	99,473.28						99,473.28
8	อาคารสัตวศาสตร์	89,362.80						89,362.80
9	อาคารวิทยบริการ	83,224.00						83,224.00
10	เรียนรวม2	75,445.44						75,445.44
11	หอพักนักศึกษา 1	48,154.56						48,154.56
12	ที่พักบุคลากร	40,145.28						40,145.28
13	โรงประปา	33,058.88						33,058.88
14	โรงอาหารกลาง	24,781.80						24,781.80
15	โรงอาหารหอพัก	21,349.84						21,349.84
16	อาคารไอซีที 2	17,592.40						17,592.40
17	อาคารไอซีที 1	11,239.36						11,239.36
18	ไฟทางบิ่อมหลัง	9,294.72						9,294.72
19	ไฟทางหลังหอพัก 1	9,261.76						9,261.76
20	ไฟสนามกีฬา(โรงพละ)	4,795.68						4,795.68
21	สถาบันศิลปะสถาปัตยา	4,078.80						4,078.80
22	ทางเข้าพระคณศ	2,142.40						2,142.40
23	โรงพลศึกษา	1,631.50						1,631.50
24	อาคารโถงอป	931.12	-	-	-	-	-	931.12
25	ไฟโรงจอดรถบัส	831.83						831.83
26	ไฟสนามฟุตบอล	585.04	-	-	-	-	-	585.04
27	ที่พักรับรอง	407.88						407.88
28	ไฟตลาดกลางคืน	-	-	-	-	-	-	-
29	ไฟทางสนามฟุตบอล	-	-	-	-	-	-	-
30	ไฟสนามกีฬา (หอพัก1)	-	-	-	-	-	-	-
รวม		1,373,418.05	-	-	-	-	-	1,373,418.05
ค่าไฟที่กรไฟฟ้าเรียกเก็บ								-
จำนวนหน่วย								-
ราคาต่อหน่วย		#DIV/0!	#DIV/0!	#DIV/0!	#DIV/0!	#DIV/0!	#DIV/0!	#DIV/0!
จำนวนเงินที่แตกต่างกัน		- 1,373,418.05	-	-	-	-	-	- 1,373,418.05

หมายเหตุ ตำแหน่งที่ยังไม่มีมิเตอร์

1.ไฟทางบริเวณหน้าอาคารเรียนรวม 1 ไปถึงบิ่อมหน้า

3.ไฟทางบริเวณหน้าอาคารสัตวศาสตร์ถึงหน้าทางเข้าอาคารที่พักบุคลากร

2.ไฟทางบริเวณริมรั้วไปถึงโรงผลิตน้ำประปา

4.ตู้ไฟสนามกีฬาหอพัก 1 ชำรุดโดยผู้รับเหมา บ.เหว อาคิเทค จำกัด (ลำดับที่ 22)

สรุปจำนวนค่าไฟฟ้าประจำอาคารในรอบ 6 เดือน

ตุลาคม 2559 - มีนาคม 2560

ลำดับ	อาคาร	เดือน						รวม (บาท)
		ต.ค.-59	พ.ย.-59	ธ.ค.-59	ม.ค.-60	ก.พ.-60	มี.ค.-60	
1	เรียนรวม 1	180,884.48	194,332.16	115,491.84	127,357.44	159,262.72	207,252.48	984,581.12
2	อาคารบริหาร	124,094.40	125,701.20	91,711.20	100,239.60	111,363.60	141,769.20	694,879.20
3	หอพักนักศึกษา 2	129,532.80	119,959.36	84,740.16	63,579.84	88,893.12	113,118.72	599,824.00
4	หอพักนักศึกษา 5	124,836.00	123,946.08	81,180.48	62,788.80	89,189.76	117,766.08	599,707.20
5	หอพักนักศึกษา 4	133,339.68	123,105.60	75,890.40	58,092.00	91,810.08	116,480.64	598,718.40
6	หอพักนักศึกษา 6	122,710.08	115,195.20	66,645.12	57,993.12	85,531.20	110,350.08	558,424.80
7	หอพักนักศึกษา 3	111,783.84	106,296.00	69,908.16	58,586.40	84,789.60	110,943.36	542,307.36
8	อาคารสัตวศาสตร์	86,149.20	107,408.40	64,642.80	69,092.40	73,665.60	99,374.40	500,332.80
9	อาคารวิทยบริการ	85,531.20	86,849.60	51,582.40	65,096.00	75,313.60	79,928.00	444,300.80
10	เรียนรวม2	69,710.40	75,148.80	39,552.00	40,376.00	57,680.00	71,111.20	353,578.40
11	หอพักนักศึกษา 1	72,973.44	72,281.28	47,462.40	34,706.88	51,219.84	65,063.04	343,706.88
12	โรงประปา	43,672.00	66,447.36	31,114.24	26,862.40	34,245.44	48,648.96	250,990.40
13	ที่พักบุคลากร	43,952.16	41,414.24	29,416.80	34,665.68	31,320.24	45,913.28	226,682.40
14	โรงอาหารหอพัก	24,522.24	23,236.80	15,787.84	15,252.24	20,583.52	23,961.92	123,344.56
15	อาคารไอซีที 2	19,158.00	25,626.40	8,734.40	12,030.40	19,075.60	25,255.60	109,880.40
16	อาคารไอซีที 1	13,151.04	16,974.40	4,350.72	9,129.92	14,436.48	15,458.24	73,500.80
17	ไฟทางหลังหอพัก 1	12,467.12	12,079.84	9,929.20	11,766.72	9,731.44	10,456.56	66,430.88
18	ไฟทางบ่อมหลัง	12,739.04	10,423.60	9,171.12	10,217.60	7,028.72	8,001.04	57,581.12
19	โรงอาหารกลาง	-	-	-	11,420.64	12,533.04	20,900.76	44,854.44
20	ทางเข้าพระคณิศ	3,724.48	3,806.88	4,367.20	6,344.80	4,688.56	6,353.04	29,284.96
21	ไฟสนามกีฬา(โรงพละ)	3,988.16	5,364.24	3,024.08	2,809.84	3,839.84	4,185.92	23,212.08
22	สถาบันศิลปสถาปัตยกรรม	-	-	-	4,944.00	8,701.44	4,350.72	17,996.16
23	ไฟสนามฟุตบอล	1,450.24	4,326.00	-	8.24	-	-	5,784.48
24	ไฟโรงจอดรถบัส	1,029.18	804.22	690.51	894.86	955.02	853.66	5,227.45
25	ไฟตลาดกลางคืน	-	1,062.96	-	828.12	1,388.44	721.00	4,000.52
26	โรงพลศึกษา	346.08	82.40	49.44	824.00	725.12	1,680.96	3,708.00
27	ที่พักรับรอง	-	-	-	506.76	416.12	300.76	1,223.64
28	ไฟทางสนามฟุตบอล	-	-	-	-	-	-	-
29	ไฟสนามกีฬา (หอพัก1)	-	-	-	-	-	-	-
	รวม	1,421,745.26	1,461,873.02	905,442.51	886,414.70	1,138,388.14	1,450,199.62	7,264,063.25
	ค่าไฟที่การไฟฟ้าเรียกเก็บ	1,819,575.11	1,741,101.71	1,203,600.88	1,491,221.96	1,510,366.13	1,932,965.98	9,698,831.77
	จำนวนหน่วยที่ใช้	497,122.66	474,466.37	326,699.49	414,037.58	404,377.14	524,397.93	2,641,101.17
	ราคาต่อหน่วย	3.66	3.67	3.68	3.60	3.74	3.69	3.67
	จำนวนเงินที่แตกต่างกัน	397,829.85	279,228.69	298,158.37	604,807.26	371,977.99	482,766.36	2,434,768.52

หมายเหตุ ตำแหน่งที่ยังไม่มีมิเตอร์



บันทึกข้อความ

ส่วนงาน งานช่าง สำนักงานวิทยาเขตสารสนเทศเพชรบุรี มหาวิทยาลัยศิลปากร โทร.41063

ที่ ช.พบ. 1256/2560 วันที่ 7 พฤศจิกายน 2560

เรื่อง รายงานงานซ่อมประจำวันบุคลากรงานช่างประจำเดือน ตุลาคม 2560

เรียน ผู้อำนวยการสำนักงานวิทยาเขตสารสนเทศ เพชรบุรี

ด้วย กระผม นาย ปรีดา สุขปลั่ง ตำแหน่ง นายช่างอิเล็กทรอนิกส์ปฏิบัติการ ได้รวบรวมงานซ่อมประจำวันของบุคลากรงานช่างตามภาระงานที่ได้รับมอบหมาย ภายในมหาวิทยาลัยศิลปากร วิทยาเขตสารสนเทศ เพชรบุรี นั้น

บัดนี้ สามารถสรุปผลการปฏิบัติงาน งานซ่อมประจำวัน ประจำเดือน ตุลาคม 2560 เรียบร้อยแล้ว ดังเอกสารที่แนบมาพร้อมนี้

1. งานซ่อมมีจำนวนทั้งหมด 99 งาน เป็นงานที่สามารถซ่อมเองได้จำนวน 49 งาน
2. งานจัดซื้อวัสดุจำนวน 33 งาน
3. งานจัดจ้างจำนวน 11 งาน
4. งานค้ำซ่อมจำนวน 6 งาน คือ 1.ไฟสนามฟุตบอลเล็ก ไม่ติด (รอรถกระเช้า) 2.ไฟสนามฟุตบอลด้านหน้าอาคารโรงพละ ไม่ติด (รอรถกระเช้า) 3.ไฟสนามบาสด้านนอก ไม่ติด 1 หลอด (รอรถกระเช้า) 4.งานซ่อมเครื่องปรับอากาศ ห้อง สำนักงานคณะวิทยาการจัดการ ชั้น 1 อาคารบริหารไม่เย็น(เปลี่ยนแผงคอนโทรล อยู่ในประกัน บริษัท เคที แอร์ เซอร์วิส)
- 5.งานซ่อมเครื่องปรับอากาศ ห้องเตมโม่ บาร์ ชั้น 1 อาคาร เรียนรวม 1(รอผู้รับจ้างตรวจสอบ) และ 6.งานซ่อมเครื่องปรับอากาศ ห้องพักอาจารย์ ชั้น 2 อาคาร เรียนรวม 1 (รอผู้รับจ้างตรวจสอบ)

จึงเรียนมาเพื่อโปรดทราบ

นาย ปรีดา สุขปลั่ง

นายช่าง อิเล็กทรอนิกส์ปฏิบัติการ

- ผอ.ทพ (แทน (สีเกษ) ของคุณนิติทยา นพ.
- (สีเกษ) 9 น.คุณบุญส่งดา
หรือส่งไปมอบหน่วยงานขอ

นพ
7/11/60

งานอื่นๆ	7																	
ซ่อมได้	1			1														
จัดซื้อ	4	3							1									
จัดจ้าง	2												2					
ค้างซ่อม	6	2		1												3		
รวมงานซ่อมทั้งหมด	99	28	19	16	16	0	0	0	1	4	0	0	8	2	0	5	0	0

สรุปผลการดำเนินงานซ่อมประจำเดือน ตุลาคม 2560

รายละเอียดงานซ่อม	ซ่อมได้	จัดซื้อ	จัดจ้าง	ค้างซ่อม	รวม
ไฟฟ้า	18	4	3	6	31
โทรศัพท์	4	1	0	0	5
เครื่องปรับอากาศ	17	0	6	0	23
โทรทัศน์	0	0	0	0	0
สุขาภิบาล/ประปา	8	20	0	0	28
อินเทอร์เน็ต	0	1	0	0	1
พัดลม/อุปกรณ์ไฟฟ้าอื่นๆ	1	3	0	0	4
งานอื่นๆ	1	4	2	0	7
รวม	49	33	11	6	99

- หมายเหตุ : งานค้าง 6 รายการ คือ
- 1.ไฟสนามฟุตบอลสนามเล็ก ไม่ติด (รอรถกระเช้า)
 - 2.ไฟสนามฟุตบอลด้านหน้าอาคารโรงพลไม่ติด (รอรถกระเช้า)
 - 3.ไฟสนามบาสด้านนอกไม่ติด 1 หลอด (รอรถกระเช้า)
 - 4.เครื่องปรับอากาศไม่เย็น สนง.คณะวิทยาการจัดการ ชั้น 1 อ.บริหาร (เปลี่ยนแผงคอนโทรล อยู่ในประกัน บริษัท เคที แอร์ เซอร์วิส) รอวัสดุ
 - 5.เครื่องปรับอากาศไม่เย็น ห้องเดโม บาร์ คณะวิทยาการจัดการ ชั้น 1 อ.เรียนรวม 1 (รอผู้รับจ้างตรวจสอบ)
 - 6.เครื่องปรับอากาศไม่เย็น ห้องพักอาจารย์ ชั้น 2 อ.เรียนรวม 1(รอผู้รับจ้างตรวจสอบ)



บันทึกข้อความ

งานพัสดุ
เลขที่เอกสาร 2075 / 60
วันที่ 6 พ.ค. 60
วันที่ 16.15 น.

ส่วนงาน มหาวิทยาลัยศิลปากร วิทยาเขตสารสนเทศเพชรบุรี โทร.41064

ที่ ช.พบ. 1247 / 2560 วันที่ / พฤศจิกายน 2560

เรื่อง รายงานการปฏิบัติงานกิจกรรม การตรวจสอบถังแรงดัน อาคารเรียน และหอพักนักศึกษา
เรียน ผู้อำนวยการสำนักงานวิทยาเขตสารสนเทศเพชรบุรี

เนื่องด้วยกระผม นายอำนาจ แดงอ่อน ตำแหน่ง ผู้ช่วยช่างทั่วไป ได้รับคำสั่งให้ดำเนินงานตามแผนปฏิบัติงานในรอบ 6 เดือน (กันยายน 2560 – กุมภาพันธ์ 2561) งานช่าง สำนักงานวิทยาเขตสารสนเทศเพชรบุรี กิจกรรม รายงานการตรวจสอบถังแรงดัน อาคารเรียน และหอพักนักศึกษา

ในการนี้กระผมฯ ได้จัดทำรายงานดังกล่าวแล้วเสร็จ มีรายการเปลี่ยนแปลงดังนี้.

7.1 มอเตอร์ปั๊ม อ.เรียนรวม 1	50%	ปั๊มตัวที่ 2 ไม่ทำงาน	การจัดการดำเนินการ
8.1 มอเตอร์ปั๊ม อ.บริหาร	50%	ปั๊มตัวที่ 2 ไม่ทำงาน	คุณประเสริฐจัดจ้าง 5 ต.ค.60
13.2 Booster Pump อ.ที่พักบุคลากร	50%	Booster Pump เสียงดัง	คุณนิพนธ์จัดจ้าง 5 ต.ค.60

จึงเรียนมาเพื่อโปรดทราบ

(นายอำนาจ แดงอ่อน)
ผู้ช่วยช่างทั่วไป

- นายอำนาจ
- (ใส่สำเนา) แดงอ่อน ให้คุณประเสริฐนำเอกสารมา
ของงานดำเนินการให้ทันตามนัดด้วยครับ.

น.ก.
6/10/60

เรียน ผู้อำนวยการสำนักงานวิทยาเขตสารสนเทศเพชรบุรี

ขอรายงานผลการซ่อมแซมระบบบูชเตอร์ปั้ม ดังนี้

รายการที่ 7.1 งานซ่อมแซมมอเตอร์ปั้มน้ำ อาคารเรียนรวม 1 งานพัสดุได้ดำเนินการประสานงานกับผู้รับเหมา และส่งใบเสนอราคาให้กับทางคณะวิทยาการจัดการเพื่อจกได้ขออนุมัติซ่อมแซมมอเตอร์ปั้มน้ำโดยหลักการ

รายการที่ 8.1 งานซ่อมแซมมอเตอร์ปั้มน้ำ อาคารบริหาร งานพัสดุได้ดำเนินการจัดจ้างเป็นที่เรียบร้อยแล้ว และทางผู้รับเหมาแจ้งว่าจะซ่อมแซมเสร็จสิ้นภายในวันที่ 14 พฤศจิกายน 2560

รายการที่ 13.2 งานซ่อมแซมบูชเตอร์ปั้ม อาคารที่พักบุคลากร งานพัสดุได้ดำเนินการจัดจ้างเป็นที่เรียบร้อยแล้ว และทางผู้รับเหมาแจ้งว่างานซ่อมมอเตอร์ได้ซ่อมแซมเรียบร้อยแล้ว เหลือเพียงอินเวอร์เตอร์ที่ยังต้องใช้เวลาในการซ่อมแซม และคาดการณ์ว่าจะซ่อมแซมเสร็จสิ้นภายในวันที่ 17 พฤศจิกายน 2560

จึงเรียนมาเพื่อโปรดทราบ

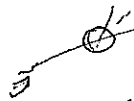

(นายวิทยา เกาจี)

นักการเงินและบัญชี 7/11/60

- นอภ / นอภคุมตง
- (สจกท) 4/10/60 / คุมตง
ด.ช.ดง.

นอภ
7/11/60



บันทึกข้อความ

ส่วนงาน มหาวิทยาลัยศิลปากร วิทยาเขตสารสนเทศเพชรบุรี โทร. 41064

ที่ ช.พบ. 1240 /2560 วันที่ 1 พฤศจิกายน 2560

เรื่อง รายงานการจดมิเตอร์น้ำประปาทุกอาคารภายในวิทยาเขตฯ

เรียน ผู้อำนวยการสำนักงานวิทยาเขตสารสนเทศเพชรบุรี

เนื่องด้วยกระผม นายอำนาจ แต่งอ่อน ตำแหน่ง ผู้ช่วยช่างทั่วไป ได้รับคำสั่งให้ดำเนินงานตามแผนปฏิบัติงานในรอบ 6 เดือน (กันยายน 2560 – กุมภาพันธ์ 2561) งานช่าง สำนักงานวิทยาเขตสารสนเทศเพชรบุรี กิจกรรม รายงานการจดมิเตอร์น้ำประปาทุกอาคาร พร้อมรายงานสถานการณ์น้ำใช้ ภายในวิทยาเขตฯ

ทั้งนี้ ได้จัดทำ บันทึกการใช้น้ำประปา ประจำเดือน ตุลาคม 2560 จำนวน 2 ฉบับ
- รายงานการใช้น้ำประปาแยกตามอาคาร เดือน ตุลาคม 2560
- บันทึกปริมาณน้ำประปา ประจำวัน เดือน ตุลาคม 2560

ในการนี้กระผมฯ ขอสรุปข้อมูล เดือน ตุลาคม 2560 ให้ทราบดังนี้

1. น้ำประปาปริมาณบุรี

- 1.1 เริ่มใช้น้ำประปา 1-31 ตุลาคม 2560 คิดเป็นปริมาณน้ำ 13,147 ลบ.ม.
- 1.2 น้ำประปาไม่ไหล ช่วงเช้า จำนวน 3 วัน 17,27-28 ต.ค.60
- 1.3 น้ำประปาไม่ไหล ช่วงค่ำ จำนวน 1 วัน 26 ต.ค.60

2. ผลิตน้ำประปา

- 2.1 ไม่ได้ผลิตน้ำประปา เนื่องจากนักศึกษาชั้นมัธยม น้ำบาดาลเพียงพอ

3. น้ำบาดาล

- 3.1 ใช้น้ำบาดาล ทุกวัน ตลอด 24 ชม. ไม่สามารถคำนวณได้ไม่มีมาตรวัดน้ำ

จึงเรียนมาเพื่อโปรดทราบ

(นายอำนาจ แต่งอ่อน)
ผู้ช่วยช่างทั่วไป

- นอน
- (สีเทา) ตัวที่ 1 ของหน่วยงาน

นอ
61/1/60

ปริมาณการใช้น้ำจำแนกตามอาคาร เดือน ตุลาคม 2560

ลำดับ	อาคาร	ขนาด ท่อ/นิ้ว	ปริมาณการใช้น้ำ				จำนวนเงิน ที่คำนวณได้ บาท	จำนวน ผู้พัก คน	ค่าเฉลี่ย การใช้น้ำ ลิตร/คน/ เดือน	ค่าเฉลี่ย การใช้น้ำ ลิตร/คน/ วัน
			จุดครั้งแรก	จุดครั้งหลัง	จำนวน หน่วย ลบ.ม.	จำนวนลิตร				
1	บริหาร	2	43,911.0	44,464.0	553.0	553,000	12,996			
2	เรียนรวม1	2	135,334.0	136,288.0	954.0	954,000	22,419			
3	เรียนรวม 2	3	39,359.0	39,717.0	358.0	358,000	8,413			
4	วิทยบริการ	2.5	56,433.0	56,847.0	414.0	414,000	9,729			
5	กิตติาคาร Viridian	1	7,598.0	7,651.0	53.0	53,000	1,246			
6	สัตวศาสตร์	2	100,226.0	100,460.0	234.0	234,000	5,499			
7	ยานยนต์ 1	2	2,442.0	2,455.0	13.0	13,000	306			
8	ยานยนต์ 2	2	3,320.0	3,339.0	19.0	19,000	447			
9	ห้อง พชร.	2	3,450.0	3,456.0	6.0	6,000	141			
10	อาคาร OTOP	2	2,439.0	2,441.0	2.0	2,000	47			
11	โรงพละ	3	6,488.0	6,732.0	244.0	244,000	5,734			
12	โรงอาหารหอพัก	2	31,236.0	31,506.0	270.0	270,000	6,345			
13	โรงอาหารกลาง	3	2,268.0	2,533.0	265.0	265,000	6,228			
14	ที่พักบุคลากร	3	48,321.0	48,882.0	561.0	561,000	13,184			
15	อ.ที่พักรับรอง	2	246.0	246.0	-	-	-			
16	หอพัก 1	4	48,705.0	49,406.0	701.0	701,000	16,474			
17	หอพัก 2	3	116,980.0	118,617.0	1,637.0	1,637,000	38,470			
18	หอพัก 3	3	117,912.0	120,328.0	2,416.0	2,416,000	56,776			
19	หอพัก 4	3	127,222.0	129,847.0	2,625.0	2,625,000	61,688			
20	หอพัก 5	3	305,967.0	308,515.0	2,548.0	2,548,000	59,878			
21	หอพัก 6	3	274,088.0	276,696.0	2,608.0	2,608,000	61,288			
22	อ.โบราณฯ	3	1,701.5	1,701.5	-	-	-			
23	สถาบันศิลปะฯ	3	1,328.0	1,328.0	-	-	-			
รวมทุกอาคาร			1,476,974.5	1,493,455.5	16,481.0	16,481,000	387,304			

เลขมิเตอร์การประปา	6	611,772.0	625,190.0	<u>13,418.0</u>	<u>13,418,000</u>	<u>315,323</u>			
--------------------	---	-----------	-----------	-----------------	-------------------	----------------	--	--	--

หมายเหตุ

รายงานปริมาณน้ำประปาที่จ่ายให้กับมหาวิทยาลัยศิลปากร วิทยาเขตสารสนเทศเพชรบุรี

เดือน ตุลาคม 2560

วัน	วันที่	เลขมิเตอร์ เวลา 06.00น.	จำนวน ชม.	เลขมิเตอร์ เวลา 18.00น.	ปริมาณ น้ำประปาที่ได้ (m3) 06.00-18.00น.	ปริมาณ น้ำประปาที่ได้ (m3) 18.00-06.00น.	ปริมาณ น้ำประปาที่ได้ (m3) 24 ชม.	หมายเหตุ
อาทิตย์	1 ต.ค. 60	612356	12	612561	205	313	518	
จันทร์	2 ต.ค. 60	612874	12	613114	240	210	450	
อังคาร	3 ต.ค. 60	613324	12	613649	325	174	499	
พุธ	4 ต.ค. 60	613823	12	614054	231	213	444	
พฤหัสบดี	5 ต.ค. 60	614267	12	614485	218	170	388	
ศุกร์	6 ต.ค. 60	614655	12	614893	238	198	436	
เสาร์	7 ต.ค. 60	615091	12	615313	222	192	414	
อาทิตย์	8 ต.ค. 60	615505	12	615697	192	303	495	
จันทร์	9 ต.ค. 60	616000	12	616228	228	215	443	
อังคาร	10 ต.ค. 60	616443	12	616661	218	268	486	
พุธ	11 ต.ค. 60	616929	12	617073	144	218	362	
พฤหัสบดี	12 ต.ค. 60	617291	12	617426	135	222	357	
ศุกร์	13 ต.ค. 60	617648	12	617912	264	363	627	
เสาร์	14 ต.ค. 60	618275	12	618463	188	354	542	
อาทิตย์	15 ต.ค. 60	618817	12	619088	271	290	561	
จันทร์	16 ต.ค. 60	619378	12	619911	533	284	817	
อังคาร	17 ต.ค. 60	620195	12	620196	1	282	283	น้ำประปาไม่ไหลช่วงเช้า
พุธ	18 ต.ค. 60	620478	12	620678	200	334	534	
พฤหัสบดี	19 ต.ค. 60	621012	12	621235	223	274	497	
ศุกร์	20 ต.ค. 60	621509	12	621665	156	199	355	
เสาร์	21 ต.ค. 60	621864	12	622037	173	64	237	
อาทิตย์	22 ต.ค. 60	622101	12	622207	106	103	209	นักเรียนน้อย
จันทร์	23 ต.ค. 60	622310	12	622429	119	126	245	นักเรียนน้อย
อังคาร	24 ต.ค. 60	622555	12	622722	167	147	314	นักเรียนน้อย
พุธ	25 ต.ค. 60	622869	12	622993	124	156	280	นักเรียนน้อย
พฤหัสบดี	26 ต.ค. 60	623149	12	623289	140	72	212	น้ำประปาไม่ไหลช่วงค่ำ
ศุกร์	27 ต.ค. 60	623361	12	623425	64	159	223	น้ำประปาไม่ไหลช่วงเช้า
เสาร์	28 ต.ค. 60	623584	12	623666	82	154	236	น้ำประปาไม่ไหลช่วงเช้า
อาทิตย์	29 ต.ค. 60	623820	12	623993	173	285	458	
จันทร์	30 ต.ค. 60	624278	12	624559	281	398	679	
อังคาร	31 ต.ค. 60	624957		625212	255	291	546	
							13,147	
รวมเงินทั้งหมด(บาท)							308,955	

หมายเหตุ น้ำประปาไม่ไหลทั้งวัน วัน น้ำประปาไม่ไหล ช่วงเช้า 3 วัน
น้ำประปาไหลน้อย วัน น้ำประปาไม่ไหล ช่วงค่ำ 1 วัน

น้ำประปา รวมทั้งวัน 24 ชม. น้อยกว่า 100 ลบ.ม. ถือว่าน้ำประปาไม่ไหล

เวลา 06.00 น.-17.59 น. หมายถึง ช่วงเช้า เวลา 18.00 น. - 05-59 น. หมายถึง ช่วงค่ำ



บันทึกข้อความ

ส่วนงาน งานช่าง สำนักงานวิทยาเขตสารสนเทศเพชรบุรี มหาวิทยาลัยศิลปากร โทร. 41063

ที่ ข.พบ. 1246/2560 วันที่ 4 พฤศจิกายน 2560

เรื่อง รายงานการตรวจเช็คถังดับเพลิง ประจำเดือน ตุลาคม 2560

เรียน ผู้อำนวยการสำนักงานวิทยาเขตสารสนเทศ เพชรบุรี

เนื่องด้วยกระผม นายปรีดา สุขปลั่ง ตำแหน่ง นายช่างอิเล็กทรอนิกส์ปฏิบัติการ ได้รับมอบหมายจากหัวหน้างานช่างให้ดำเนินการสำรวจและตรวจเช็คสภาพถังดับเพลิงตามบริเวณอาคารต่างๆภายในมหาวิทยาลัยศิลปากร วิทยาเขตสารสนเทศเพชรบุรี ประจำเดือน ตุลาคม 2560 ให้สามารถใช้งานได้ตามปกตินั้น

บัดนี้ ได้จัดทำสรุปผลการตรวจเช็คสภาพถังดับเพลิงเรียบร้อยแล้วดังเอกสารที่แนบมาพร้อมนี้

อาคาร บริหาร	ปกติ พร้อมใช้งาน
อาคาร เรียนรวม1	ปกติ พร้อมใช้งาน
อาคาร เรียนรวม 2	ปกติ พร้อมใช้งาน
อาคาร วิทยบริการ	ปกติ พร้อมใช้งาน
อาคาร ที่พักบุคลากร	ปกติ พร้อมใช้งาน
อาคาร หอพัก 1	ปกติ พร้อมใช้งาน
อาคารหอพัก 2	ปกติ พร้อมใช้งาน
อาคาร หอพัก 3	ปกติ พร้อมใช้งาน
อาคาร หอพัก 4	ปกติ พร้อมใช้งาน
อาคาร หอพัก 5	ปกติ พร้อมใช้งาน
อาคาร หอพัก 6	ปกติ พร้อมใช้งาน
อาคาร ศูนย์รักษาความปลอดภัย	ปกติ พร้อมใช้งาน
อาคาร โรงจอดรถ	ปกติ พร้อมใช้งาน
อาคาร พละศึกษา	ปกติ พร้อมใช้งาน
อาคาร โรงอาหารกลาง	ปกติ พร้อมใช้งาน

จึงเรียนมาเพื่อโปรดทราบ

นาย ปรีดา สุขปลั่ง

นายช่างอิเล็กทรอนิกส์ปฏิบัติการ

สรุปยอดหนังสือสำคัญสำหรับนักศึกษาประจำเดือนตุลาคม 2560

ที่	รายการหนังสือสำคัญ	จำนวนผู้ใช้บริการ(คน) ภาคต้น 2560 (2ต.ค.60-31ต.ค.60)
1	ใบระเบียบผลการศึกษา(Transcript)	170
2	ใบระเบียบผลการศึกษา(Transcript) ฉบับสมบูรณ์	19
3	หนังสือรับรองการเป็นนักศึกษา	137
4	หนังสือคาดว่าจะสำเร็จการศึกษา	0
5	หนังสือรับรองว่าสำเร็จการศึกษา(จบหลักสูตร)	20
6	ใบแทนปริญญาบัตร	1
7	ใบแปลปริญญาบัตร	0
8	หนังสือสำคัญแบบออนไลน์	249
	รวม	596

รายการหนังสือสำคัญ	จำนวนหนังสือสำคัญสำหรับนักศึกษาประจำปีการศึกษา 2558-59(ม.ค.59-ธ.ค.59)											
	ม.ค.	ก.พ.	มี.ค.	เม.ย.	พ.ค.	มิ.ย.	ก.ค.	ส.ค.	ก.ย.	ต.ค.	พ.ย.	ธ.ค.
ใบระเบียบผลการศึกษา(Transcript) ฉบับสมบูรณ์	597	216	213	137	265	37	47	152	98	151	302	161
ใบระเบียบผลการศึกษา(Transcript) ฉบับสมบูรณ์	10	20	31	8	11	12	2	26	35	10	1	10
หนังสือรับรองการเป็นนักศึกษา	363	129	115	55	61	12	6	131	59	105	297	204
หนังสือคาดว่าจะสำเร็จการศึกษา	3	6	59	46	205	12	9	6	1	0	0	8
หนังสือรับรองว่าสำเร็จการศึกษา(จบหลักสูตร)	1	4	9	4	6	6	2	20	30	6	4	5
ใบแทนปริญญาบัตร	0	1	1	0	1	0	0	8	2	2	1	2
ใบแปลปริญญาบัตร	0	0	0	0	0	0	0	2	0	0	0	1
การขอหนังสือสัญญาแบบออนไลน์	213	353	256	255	250	517	338	383	312	201	140	123
รวม	1187	729	684	505	799	596	404	728	537	475	745	514

รายการหนังสือสำคัญ	จำนวนหนังสือสำคัญสำหรับนักศึกษาประจำปีการศึกษา 2559-60(ม.ค.60-ธ.ค.60)											
	ม.ค.	ก.พ.	มี.ค.	เม.ย.	พ.ค.	มิ.ย.	ก.ค.	ส.ค.	ก.ย.	ต.ค.	พ.ย.	ธ.ค.
ใบระเบียบผลการศึกษา(Transcript)	682	365	220	131	460	121	37	74	261	170		
ใบระเบียบผลการศึกษา(Transcript) ฉบับสมบูรณ์	11	23	16	10	14	26	30	30	24	19		
หนังสือรับรองการเป็นนักศึกษา	237	159	88	51	126	14	3	93	151	137		
หนังสือคาดว่าจะสำเร็จการศึกษา	12	6	25	51	333	87	12	4	5	0		
หนังสือรับรองว่าสำเร็จการศึกษา(จบหลักสูตร)	7	5	5	6	2	31	30	25	19	20		
ใบแทนปริญญาบัตร	0	0	2	2	1	0	1	0	0	1		
ใบแปลปริญญาบัตร	1	0	2	0	0	0	0	0	0	0		
การขอหนังสือสัญญาแบบออนไลน์	281	266	228	149	202	396	383	375	193	249		
รวม	1231	824	586	400	1138	675	496	601	653	596	0	0

รายงานผลการขอใช้สถานที่,ห้องเรียน และขอติดตั้งอุปกรณ์
งานบริการการสอน ประจำเดือน ตุลาคม 2560

คณะวิชา	จำนวน(ครั้ง)
คณะสัตวศาสตร์และเทคโนโลยีการเกษตร	0
คณะวิทยาการจัดการ	23
คณะเทคโนโลยีสารสนเทศเพื่อการสื่อสาร	1
สำนักงานวิทยาเขตฯ	0
รวม	24

รายงานการขอใช้สถานที่,ห้องเรียนและขอติดตั้งอุปกรณ์ งานบริการการสอน ประจำเดือน ตุลาคม 2560

วัน/เดือน/ปี	ชื่อ-นามสกุล	คณะ	ขอใช้ห้อง	เวลา	จัดกิจกรรม/โครงการ	การปฏิบัติงาน	
2 ต.ค. 60	บุญญา คงบำเพ็ญ คุณณัฐมน พัฒนา	วจก.	ร.2212	17.00-19.00น.	อบรมโครงการ MC audio book	เตรียมความพร้อมของอุปกรณ์ในภายห้อง	
			ร.2110	18.00-19.00น.	ปฐมนิเทศนักศึกษาช่วยงาน	เตรียมความพร้อมของอุปกรณ์ในภายห้อง	
3 ต.ค. 60	อมิตา เจกะโพธิ์	วจก.	ร.2108	16.40-20.00น.	นำเสนองานวิจัย	เตรียมความพร้อมของอุปกรณ์ในภายห้อง	
4 ต.ค. 60	อ.ศุภรัตน์ แสงฉัตรแก้ว อ.สุนี คำนวลศิลป์ ชานน ตระกูลวาปี	วจก.	ร.2105	16.40-19.20น.	สอบการพูด	ไมโครโฟนไร้สายชนิดหนีบเสื้อจำนวน 1 ตัว	
			ร.2112	17.00-18.30น.	สอบนอกตาราง	เตรียมความพร้อมของห้อง	
			ห้องประชุม เรียนรวม2	10.00-20.00น.	จัดสัมมนาการฝึกงาน	เตรียมคอมพิวเตอร์ , Visualizer เสีัระบบไมโครโฟนไร้สายจำนวน 2 ตัว	
5 ต.ค. 60	บุญญา คงบำเพ็ญ ณัชชา พรหมลี อ.ภพ สวัสดิ์ กรกช ฉัตรทัศน์	วจก.	ร.2207	14.00-16.00น.	อบรมโครงการ MC audio book	เตรียมความพร้อมของอุปกรณ์ในภายห้อง	
			ICT.	ร.2101	17.00-20.00น.	ซ้อมการแสดง	เตรียมความพร้อมของห้อง
			วจก.	ร.2307	12.10-15.40น.	เตรียมสอบสารนิพนธ์	เตรียมความพร้อมของอุปกรณ์ในภายห้อง
			วจก.	ห้องประชุม เรียนรวม2	11.15-17.30น.	จัดสัมมนาหลังการฝึกงาน	เตรียมคอมพิวเตอร์ , Visualizer เสีัระบบไมโครโฟนไร้สายจำนวน 2 ตัว
9 ต.ค. 60	ญาณิภาญจน์ นาวิเรืองรัตน์ คุณณัฐมน พัฒนา จันทิมา ชุ่มแจ้ วัชรารก ดิษฐสมบุรณ์ อ.สวรรยา ธรรมอภิพล	วจก.	ร.2108	17.00-20.00น.	โครงการที่สอนน้องสอบ	เตรียมความพร้อมของอุปกรณ์ในภายห้อง	
			วจก.	ร.2112	13.00-14.00น.	พิธีมอบทุนการศึกษาคณะ วจก.	เสีัระบบไมโครโฟนไร้สายจำนวน 1 ตัว
			วจก.	ร.2115	17.00-20.00น.	ประชุมสาขา	เตรียมความพร้อมของอุปกรณ์ในภายห้อง
			วจก.	ร.2312	10.00-12.00น.	นำเสนอสารนิพนธ์	เตรียมความพร้อมของอุปกรณ์ในภายห้อง
			วจก.	ร.2116	10.00-12.00น.	สอบสารนิพนธ์	เตรียมความพร้อมของอุปกรณ์ในภายห้อง
11 ต.ค. 60	อ.ศุภรัตน์ แสงฉัตรแก้ว มีภูมิ รักนาค พชรธรรม ศรีสุวรรณ	วจก.	ร.2104	16.40-19.20น.	สอบการพูด	ไมโครโฟนไร้สายชนิดหนีบเสื้อจำนวน 1 ตัว	
			วจก.	ร.2212	11.15-14.45น.	พบอาจารย์ที่ปรึกษา	เตรียมความพร้อมของอุปกรณ์ในภายห้อง
			วจก.	ร.2114	16.30-17.30น.	ประชุมทริบได้	เตรียมความพร้อมของอุปกรณ์ในภายห้อง
12 ต.ค. 60	ศดานันท์ นาแข็ง เอมปวีร์ สุรกิจจานุฤทธิ์	วจก.	ร.2112	15.00-19.00น.	โครงการ Basic Management	เตรียมความพร้อมของอุปกรณ์ในภายห้อง	
			วจก.	ร.2107	16.00-18.00น.	ติวสอบ	เตรียมความพร้อมของห้อง
24 ต.ค. 60	อ.ประพล เปรมทองสุข คุณเฉลิมพล พุ่มพวง	วจก.	ห้องประชุม เรียนรวม2	17.00-20.00น.	สอบนอกตาราง	เตรียมความพร้อมของห้อง	
			วจก.	ร.2101	17.00-20.00น.	สอบวัดความรู้ภาษาจีน,อังกฤษ	เตรียมความพร้อมของห้อง
27 ต.ค. 60	คุณเฉลิมพล พุ่มพวง	วจก.	ร.2111	12.00-16.00น.	สอบ TOEIC	เตรียมความพร้อมของห้อง	
31 ต.ค. 60	วิชญ์ ชื่นชม	วจก.	ร.2112	12.30-13.30น.	ประชุมสาขา	เตรียมความพร้อมของอุปกรณ์ในภายห้อง	

รายงานผลการดำเนินงาน
งานสวัสดิการและกิจกรรมนักศึกษา สำนักงานวิทยาเขตสารสนเทศเพชรบุรี
ประจำเดือน ตุลาคม 2560

1. การขอใช้โรงพลศึกษาและ ลานกีฬาและกิจกรรม

คณะวิชา	ชื่อโครงการ	สถานที่	ระยะเวลา
สัตวศาสตร์ฯ	กีฬาน้อง - พี่	สนามกีฬาภายนอก และในโรงพลศึกษา	30 ต.ค. - 4 พ.ย. 60

2. สรุปการยืมอุปกรณ์กีฬา

ลำดับ	ประเภทอุปกรณ์กีฬา	จำนวนครั้งที่ยืม	หมายเหตุ
1	แบดมินตัน	489	
2	ดัมเบล	187	
3	บาสเกตบอล	198	
4	เทนนิส	98	
5	เทเบิลเทนนิส	172	
6	ฟุตบอล	3	
7	วอลเลย์บอล	98	
8	ฟุตซอล	56	
9	เปตอง	13	
10	ตะกร้อ	-	

3. การดำเนินงานด้านกิจกรรมนักศึกษา

วัน / เดือน / ปี	กิจกรรม/สถานที่	ผู้รับผิดชอบ
ตุลาคม 2560- กุมภาพันธ์ 2561	โครงการทำบุญ ทำทาน/ลานจัน มหาวิทยาลัยศิลปากร วิทยา เขตสารสนเทศเพชรบุรี	นายประทีป รูปเหมาะดี

งานที่ได้รับมอบหมาย

วัน / เดือน / ปี	กิจกรรม	ผู้รับผิดชอบ
9 / ต.ค. / 2560	โครงการ Silpakorn Green Bike	นายประทีป รูปเหมาะดี
9/ต.ค./2560	โครงการ ต้นไม้ศิลปากร อนุรักษ์สถิตย์	นายประทีป รูปเหมาะดี

4. เรื่อง งานทุนกองทุน กยศ. / กรอ.

วัน/เดือน/ปี	กิจกรรม	ผู้รับผิดชอบ																																	
2 ต.ค. 60	ผู้กู้ยืมรายใหม่ กยศ.-กรอ. และรายเก่า ที่เปลี่ยนสถานศึกษา ที่ทำสัญญากู้ยืมปี 2560 ติดต่อเซ็นแบบยืนยันการกู้ยืมของคณะสัตวศาสตร์และเทคโนโลยีการเกษตร	นายนิพนธ์ เรื่องทริฎวนิช																																	
3 ต.ค. 60	ผู้กู้ยืมรายใหม่ กยศ.-กรอ. และรายเก่า ที่เปลี่ยนสถานศึกษา ที่ทำสัญญากู้ยืมปี 2560 ติดต่อเซ็นแบบยืนยันการกู้ยืมของคณะวิทยาการจัดการ																																		
4 ต.ค. 60	ผู้กู้ยืมรายใหม่ กยศ.-กรอ. และรายเก่า ที่เปลี่ยนสถานศึกษา ที่ทำสัญญากู้ยืมปี 2560 ติดต่อเซ็นแบบยืนยันการกู้ยืมของคณะเทคโนโลยีสารสนเทศและการเกษตร																																		
5 – 19 ต.ค. 60	จัดทำเอกสารสัญญาเงินกู้ยืมพร้อมแบบยืนยันการกู้ยืม ดังนี้ <table border="1" data-bbox="375 884 1260 1198"> <thead> <tr> <th>คณะ</th> <th>กยศ.รายใหม่</th> <th>กรอ.รายใหม่</th> <th>กยศ.รายเก่า</th> <th>รวม</th> </tr> </thead> <tbody> <tr> <td>สัตวศาสตร์และเทคโนโลยีการเกษตร</td> <td>10</td> <td>24</td> <td>29</td> <td>63</td> </tr> <tr> <td>วิทยาการจัดการ</td> <td>97</td> <td>57</td> <td>84</td> <td>238</td> </tr> <tr> <td>เทคโนโลยีสารสนเทศและการสื่อสาร</td> <td>48</td> <td>54</td> <td>30</td> <td>132</td> </tr> <tr> <td>รวม</td> <td>155</td> <td>135</td> <td>143</td> <td>433</td> </tr> </tbody> </table> เอกสารที่จัดส่งธนาคาร ดังนี้ <table border="1" data-bbox="518 1265 1117 1478"> <thead> <tr> <th>ธนาคาร</th> <th>จำนวน(เอกสาร)</th> </tr> </thead> <tbody> <tr> <td>บมจ.ธนาคารกรุงไทย</td> <td>432 ชุด</td> </tr> <tr> <td>ธนาคารอิสลามแห่งประเทศไทย</td> <td>1 ชุด</td> </tr> <tr> <td>รวม</td> <td>433 ชุด</td> </tr> </tbody> </table>	คณะ	กยศ.รายใหม่	กรอ.รายใหม่	กยศ.รายเก่า	รวม	สัตวศาสตร์และเทคโนโลยีการเกษตร	10	24	29	63	วิทยาการจัดการ	97	57	84	238	เทคโนโลยีสารสนเทศและการสื่อสาร	48	54	30	132	รวม	155	135	143	433	ธนาคาร	จำนวน(เอกสาร)	บมจ.ธนาคารกรุงไทย	432 ชุด	ธนาคารอิสลามแห่งประเทศไทย	1 ชุด	รวม	433 ชุด	นายนิพนธ์ เรื่องทริฎวนิช
คณะ	กยศ.รายใหม่	กรอ.รายใหม่	กยศ.รายเก่า	รวม																															
สัตวศาสตร์และเทคโนโลยีการเกษตร	10	24	29	63																															
วิทยาการจัดการ	97	57	84	238																															
เทคโนโลยีสารสนเทศและการสื่อสาร	48	54	30	132																															
รวม	155	135	143	433																															
ธนาคาร	จำนวน(เอกสาร)																																		
บมจ.ธนาคารกรุงไทย	432 ชุด																																		
ธนาคารอิสลามแห่งประเทศไทย	1 ชุด																																		
รวม	433 ชุด																																		
19 ต.ค. 60	รายงานการบันทึกค่าเล่าเรียน ของผู้กู้ยืม กรอ. ลงระบบ REG ของนักศึกษา <table border="1" data-bbox="414 1545 1228 1814"> <thead> <tr> <th>คณะ</th> <th>ชั้นปีที่ 2</th> <th>ชั้นปีที่ 3</th> <th>รวม</th> </tr> </thead> <tbody> <tr> <td>สัตวศาสตร์และเทคโนโลยีการเกษตร</td> <td>23</td> <td>9</td> <td>32</td> </tr> <tr> <td>วิทยาการจัดการ</td> <td>46</td> <td>48</td> <td>94</td> </tr> <tr> <td>เทคโนโลยีสารสนเทศและการสื่อสาร</td> <td>50</td> <td>56</td> <td>106</td> </tr> <tr> <td>รวม</td> <td>119</td> <td>113</td> <td>232</td> </tr> </tbody> </table>	คณะ	ชั้นปีที่ 2	ชั้นปีที่ 3	รวม	สัตวศาสตร์และเทคโนโลยีการเกษตร	23	9	32	วิทยาการจัดการ	46	48	94	เทคโนโลยีสารสนเทศและการสื่อสาร	50	56	106	รวม	119	113	232	นายนิพนธ์ เรื่องทริฎวนิช													
คณะ	ชั้นปีที่ 2	ชั้นปีที่ 3	รวม																																
สัตวศาสตร์และเทคโนโลยีการเกษตร	23	9	32																																
วิทยาการจัดการ	46	48	94																																
เทคโนโลยีสารสนเทศและการสื่อสาร	50	56	106																																
รวม	119	113	232																																

5. เรื่อง งานทุนการศึกษามหาวิทยาลัย

วัน/เดือน/ปี	กิจกรรม	ผู้รับผิดชอบ
6 ต.ค. 60	ทุนการศึกษาจากเงินบริจาคผู้ได้รับอนุญาตให้เป็นผู้ให้บริการการตัดเข้าชุดครูย วิทยฐานะ ชุดสูทสากลนิยมและเครื่องแบบราชการ ประจำปีการศึกษา 2558 นางสาวธมลวรรณ หงส์เจริญมั่นคง คณะสัตวศาสตร์และเทคโนโลยีการเกษตร	นายนิพนธ์ เรื่องศิริณวนิช
11 ต.ค. 60	ทุนการศึกษาจากเงินบริจาคการประมุลภาพถ่ายบัณฑิต(ฉบับที่2) พ.ศ.2552 ประเภทอุดหนุนการศึกษา นางสาวอรณี บุชบงษ์ คณะวิทยาการจัดการ ทุนการศึกษาจากเงินบริจาคผู้ได้รับอนุญาตให้เป็นผู้ให้บริการการตัดเข้าชุดครูย วิทยฐานะ ชุดสูทสากลนิยมและเครื่องแบบราชการ ประจำปีการศึกษา 2558 นางสาวอติติยา มานะกิจเจริญ คณะวิทยาการจัดการ	
19 ต.ค.60	ทำประกาศ รายชื่อผู้มีสิทธิ์สอบสัมภาษณ์ทุนการศึกษามหาวิทยาลัย ประจำปี การศึกษา 2560 (ครั้งที่ 2) ให้ผู้บริหารลงนาม	
19 ต.ค.60	ทุนการศึกษาเพื่อการพัฒนาจังหวัดชายแดนใต้ นายโชคชัย แกสมาน คณะวิทยาการจัดการ นายไพศอล สาเต๊ะ คณะวิทยาการจัดการ	
20 ต.ค.60	ทุนการศึกษานูรูดพัฒนานิสิต นักศึกษา นางสาวศศิวิมล พลลาพ คณะสัตวศาสตร์และเทคโนโลยีการเกษตร นายพรเทพ อภิรักษ์สิทธิ์ คณะเทคโนโลยีสารสนเทศและการสื่อสาร ทุนการศึกษา ธนาครกรุงไทย นางสาวนริศรา บุรณ์เจริญ คณะวิทยาการจัดการ	
24 ต.ค. 60	ประกาศรายชื่อผู้มีสิทธิ์สอบสัมภาษณ์ทุนการศึกษามหาวิทยาลัยศิลปากร ประจำปี การศึกษา 2560 (ครั้งที่ 2) ที่ เว็บไซต์และfacebook ของวิทยาเขตฯ ,เพจ กลุ่ม นักศึกษาทยศ./กรอ.ศิลปากรเพชรบุรี และบอร์ดประชาสัมพันธ์หน้าห้องงาน สวัสดิการและกิจกรรมนักศึกษาและหอพักนักศึกษาทุกหอ	
25 – 31 ต.ค. 60	ทำตารางนัดสอบสัมภาษณ์ทุนการศึกษาและให้ผู้สิทธิ์ที่ยืมลงเวลานัดสอบสัมภาษณ์ หน้าห้องสวัสดิการและกิจกรรมนักศึกษา ชั้น 2 อาคารบริหาร	

เรื่อง งานที่ได้รับมอบหมาย

วัน/เดือน/ปี	กิจกรรม	ผู้รับผิดชอบ
9 ต.ค. 60	-ช่วงเช้า- โครงการ Silpakorn Green Bike ลานจัน โครงการ Big Cleaning Day หอเทวาลัยพระคณะศ -ช่วงบ่าย- โครงการต้นไม้ศิลปากรอนุสรณ์สถิต	นายนิพนธ์ เรื่องศิริณวนิช
12 ต.ค.	1.พิธีบำเพ็ญกุศลครบรอบ 1 ปี วันสวรรคต (13 ตุลาคม 2560) พระบาทสมเด็จพระ	

60	พระปรมินทรมหาภูมิพลอดุลยเดช บรมนาถบพิตร 2.งานวันคล้ายวันสถาปนา มหาวิทยาลัยศิลปากร ครบ 74 ปี
24 ต.ค. 60	จิตอาสาเฉพาะกิจ งานพระราชพิธีถวายพระเพลิงพระบรมศพ เพื่อเข้าร่วมทำ ความสะอาด ณ วัดห้วยทรายใต้
30 ต.ค. 60	ประชุมคณะทำงานโครงการ ศิลปากรให้เลือดให้ชีวิต สปิริตคนรุ่นใหม่ ประชุมคณะทำงานโครงการวัยใส ศิลปากร : สุขกันเถอะเรา ชาวศิลปากร (SU Happiness Together) ครั้งที่ 2

6. การดำเนินงานด้านการจัดจำหน่ายอาหารเครื่องดื่มและบริการ

วัน/เดือน/ปี	กิจกรรม	ผู้รับผิดชอบ
2 ต.ค.60	1. ขออนุมัติจัดจ้างทำป้ายจราจรและป้ายห้ามให้อาหารสุนัข	กมลวรรณ อธิธินานนท์
2,3 ต.ค.60	1. ขออนุมัติจัดจ้างบุคคลภายนอกทำความสะอาดโรงอาหารกลาง จำนวน 1 รายและโรงอาหารหอพัก 2 จำนวน 1 ราย	
9,10 ต.ค.60	1. จัดทำหนังสือแจ้งการชำระเงินค่าทำความสะอาดพื้นที่และล้าง ภาชนะ ประจำเดือนกันยายน 2560 จำนวน 4 ราย 2. จัดทำหนังสือแจ้งการชำระเงินค่าทำความสะอาดพื้นที่ ประจำเดือนกันยายน 2560 จำนวน 15 ราย 3. จัดทำหนังสือแจ้งการจัดเก็บค่าเครื่องซักผ้าหยอดเหรียญ ประจำเดือนสิงหาคม – กันยายน 60	กมลวรรณ อธิธินานนท์
18 ต.ค.60	1. สรุปยอดรายรับ – รายจ่ายจากการจำหน่ายกระดาษชำระและ ผ้าอนามัยตู้หยอดเหรียญ ประจำเดือนกันยายน 2560	กมลวรรณ อธิธินานนท์
25 ต.ค. 60	1. จัดทำหนังสือแจ้งผู้ประกอบการร้านค้า เรื่องการใช้ผลิตภัณฑ์ขน อ้อยผสมเยื่อไผ่	กมลวรรณ อธิธินานนท์
30 ต.ค.60	1. รายงานการเรียกเก็บค่ากระแสไฟฟ้า ร้านค้าบริเวณด้านหลัง หอพัก 5-6 ระหว่างวันที่ 21 สิงหาคม – 30 กันยายน 2560 จำนวน 28 ราย 2. รายงานการเรียกเก็บค่ากระแสไฟฟ้า ร้านค้าบริเวณด้านหลัง หอพัก 5-6 ประจำเดือนตุลาคม 2560 จำนวน 28 ราย 3. จัดทำหนังสือแจ้งการชำระเงินค่าทำความสะอาดพื้นที่และล้าง ภาชนะ ประจำเดือนตุลาคม 2560 จำนวน 4 ราย 4. จัดทำหนังสือแจ้งการชำระเงินค่าทำความสะอาดพื้นที่ ประจำเดือนตุลาคม 2560 จำนวน 15 ราย 5. จัดทำหนังสือแจ้งการจัดเก็บค่าเครื่องซักผ้าหยอดเหรียญ ประจำเดือนตุลาคม 60	กมลวรรณ อธิธินานนท์

7. โครงการตามแผนงานสวัสดิการและกิจกรรมนักศึกษา ประจำปีงบประมาณ 2561

วัน/เดือน/ปี	กิจกรรม	ผู้รับผิดชอบ
5,12 ต.ค.60	1. ขออนุมัติจัดโครงการตรวจสอบสุขาภิบาลอาหาร ครั้งที่ 1 ประจำปีการศึกษา 1/2560 2. จัดทำหนังสือขอความอนุเคราะห์สนับสนุนบุคลากรเข้าตรวจสอบสุขาภิบาลอาหาร	กมลวรรณ อธิธีธนานนท์
5,25 ต.ค.60	1. รายงานผลโครงการทำความสะอาดได้รุ่ง รอบ 4 เดือน (เดือนเมษายน - กันยายน 2560) ประจำปีงบประมาณ 2560 2. ขออนุมัติจัดโครงการทำความสะอาดได้รุ่ง ประจำปีงบประมาณ 2561	กมลวรรณ อธิธีธนานนท์

เรื่อง งานอื่นๆ ที่ได้รับมอบหมาย

วัน/เดือน/ปี	กิจกรรม	ผู้รับผิดชอบ
12 ต.ค.60	1. คณะทำงานโครงการจัดงานวันคล้ายวันสถาปนา มหาวิทยาลัยศิลปากร ครบ 74 ปี วันพฤหัสบดีที่ 12 ตุลาคม 2560 ณ หอเทวาลัยพระคุณศ มหาวิทยาลัยศิลปากร วิทยาเขตสารสนเทศเพชรบุรี	กมลวรรณ อธิธีธนานนท์

ผลการดำเนินงานประจำเดือน ตุลาคม 2560
งานสวนสนามและภูมิทัศน์

1. ขอให้งานบริการงานสวนสนามและภูมิทัศน์ จำนวน 7 งาน
 - 1.1 ตัดกิ่งต้นหางนกยูงที่ล้มหน้าอาคารเรียนรวม 2
 - 1.2 ขยายต้นดาวเรืองไปประดับไว้ที่หน้าหอพะคนศ
 - 1.3 ดำเนินการทำความสะอาดรางระบายน้ำหลังโรงอาหารกลาง
 - 1.4 ยืมของที่วัดข้างทางเพื่อจัดงานสถาปนนามหาวิทยาลัย
 - 1.5 ทำความสะอาดรอบศาลตายาย
 - 1.6 เก็บรถจักรยานที่อยู่โคนเสาไฟหน้าร้าน เซเวน ไปเก็บไว้ที่ข้างหอพัก 4
 - 1.7 เอาไม้ค้ำยันต้นไม้ที่ออกที่โรงอาหารกลาง

แก้วที่ประชุมของบทต

WG
7/11/60

แบบรายงานผลการดำเนินงาน
งานหอพักนักศึกษา สำนักงานวิทยาเขตสารสนเทศเพชรบุรี
ประจำเดือน ตุลาคม 2560

1. จำนวนนักศึกษาที่พักในหอพักนักศึกษา

ตารางแสดงจำนวนนักศึกษาจำแนกตามหอพักนักศึกษา

หอพัก	คณะวิชา			รวม
	คณะสัตวศาสตร์ฯ	คณะวิทยาการจัดการ	คณะเทคโนโลยีสารสนเทศฯ	
1	26	75	90	191
2	32	245	166	443
3	5	381	189	575
4	247	442	54	743
5	48	438	159	645
6	163	369	198	730
รวม	521	1,950	856	3,327

ตารางแสดงจำนวนนักศึกษาจำแนกตามเพศแต่ละคณะวิชาที่พักในหอพักนักศึกษา

คณะวิชา	นักศึกษาชาย	นักศึกษาหญิง	รวม
คณะสัตวศาสตร์ฯ	58	463	521
คณะวิทยาการจัดการ	320	1,630	1,950
คณะเทคโนโลยีสารสนเทศฯ	256	600	856
รวม	634	2,693	3,327

2. การให้บริการนักศึกษา

งานบริการ	จำนวนการให้บริการ(ครั้ง)						รวม
	หอพัก 1	หอพัก 2	หอพัก 3	หอพัก 4	หอพัก 5	หอพัก 6	
1. ยืมกุญแจสำรอง(นักศึกษา)	33	38	39	39	21	38	208
2. ยืมกุญแจสำรอง(บุคลากร)	6	0	3	0	0	0	9
3. งานซ่อม	34	42	65	87	75	114	417
4. นักศึกษาเข้า-ออก นอกเวลากำหนด	0	3	2	1	2	3	11
5. งานพัสดุไปรษณีย์	53	140	658	659	665	664	2,839
6. งานบริการอื่นๆ	64	106	87	73	88	98	516
รวม	190	329	854	859	851	917	4,000

3. ค่ากระแสไฟฟ้าหอพักนักศึกษา

หอพักนักศึกษา	จำนวนเงิน(บาท)
หอพัก 2	91,856
หอพัก 3	72,941
หอพัก 4	80,983
หอพัก 5	72,803
หอพัก 6	124,572
รวม	443,155

4. การใช้น้ำดื่ม (น้ำถังขนาดบรรจุ 20 ลิตร)

หอพักนักศึกษา	จำนวน(ถัง)	จำนวนเงิน(บาท)
หอพัก 1	120	960
หอพัก 2	202	1,616
หอพัก 3 - 4	341	2,728
หอพัก 5 - 6	366	2,928
รวม	1,029	8,232

5. หน่วยพยาบาลและสุขอนามัย

5.1 จำนวนผู้ให้บริการหน่วยพยาบาลและสุขอนามัยในเดือนตุลาคม 2560 จำนวน 1,583 ครั้ง

ช่วงเวลาในการให้บริการ	จำนวนผู้ให้บริการ (ครั้ง)
ในเวลาราชการ (เวลา 08.30 น.- 16.30 น.)	539
นอกเวลาราชการ (เวลา 16.30 น.- 08.30 น. และวันหยุดราชการ)	998
หลังห้องพยาบาลปิด (เวลา 21.00 น. - 8.30 น. ทุกวัน)	46

5.2 การนำส่งบุคลากรและนักศึกษาไปโรงพยาบาล จำนวน 163 ราย

5.3 การจ้างรถรับจ้างภายนอกนำส่งนักศึกษาไปโรงพยาบาล จำนวน 34 ครั้ง เป็นเงินจำนวน 20,400 บาท (สองหมื่นสี่ร้อยบาทถ้วน)

5.4 การจัดเตรียมกระเป๋าปฐมพยาบาล สำหรับกิจกรรมนักศึกษา จำนวน 1 ครั้ง

ตาราง 1 แสดงจำนวนนักศึกษาที่พักในหอพักนักศึกษา (หอพัก 1-6)

คณะวิชา	จำนวนนักศึกษาที่พักในหอพักนักศึกษา ประจำปีการศึกษา 2560 (คน)											
	ส.ค. 2560	ก.ย.2560	ต.ค.2560	พ.ย.2560	ธ.ค.2560	ม.ค. 2561	ก.พ. 2561	มี.ค. 2561	เม.ย. 2561	พ.ค.2561	มิ.ย.2561	ก.ค.2561
สัตวศาสตร์และเทคโนโลยีการเกษตร	523	523	521									
วิทยาการจัดการ	1,955	1,955	1,950									
เทคโนโลยีสารสนเทศและการสื่อสาร	858	857	856									
รวม	3,336	3,335	3,327									

ตาราง 2 แสดงจำนวนการให้บริการนักศึกษาในหอพักนักศึกษา

งานบริการ	จำนวนการให้บริการนักศึกษาในหอพักนักศึกษา ประจำปีการศึกษา 2559 (ครั้ง)												
	ส.ค. 2560	ก.ย.2560	ต.ค.2560	พ.ย.2560	ธ.ค.2560	ม.ค. 2561	ก.พ. 2561	มี.ค. 2561	เม.ย. 2561	พ.ค.2561	มิ.ย.2561	ก.ค.2561	รวม
ยืมกุญแจสำรอง(นักศึกษา)	203	322	208										733
ยืมกุญแจสำรอง(บุคลากร)	14	13	9										36
งานซ่อม	892	555	417										1,864
นักศึกษาเข้า-ออก นอกเวลากำหนด	19	77	11										107
งานพัสดุไปรษณีย์	-	1,667	2,839										
งานบริการอื่นๆ	523	674	516										1,713
รวม	1,651	3,308	4,000										4,453

ตาราง 3 แสดงจำนวนการใช้จ่ายกระแสไฟฟ้าในหอพักนักศึกษา

หอพักนักศึกษา	จำนวนการใช้จ่ายกระแสไฟฟ้าในหอพักนักศึกษา ประจำปีการศึกษา 2559 (จำนวนเงิน)												
	ส.ค. 2560	ก.ย.2560	ต.ค.2560	พ.ย.2560	ธ.ค.2560	ม.ค. 2561	ก.พ. 2561	มี.ค. 2561	เม.ย. 2561	พ.ค.2561	มิ.ย.2561	ก.ค.2561	รวม
หอพัก 2	48,568	80,014	91,856										220,438
หอพัก 3	31,834	67,621	72,941										172,396
หอพัก 4	36,162	86,584	80,983										203,729
หอพัก 5	47,461	85,727	72,803										205,991
หอพัก 6	95,687	162,688	124,572										382,947
รวม	259,712	482,634	443,155										1,185,501



บันทึกข้อความ

ส่วนงาน งานรักษาความปลอดภัย สำนักงานวิทยาเขตสารสนเทศเพชรบุรี โทร. 41009

ที่ รปก /2560 วันที่ 15 พฤศจิกายน 2560

เรื่อง รายงานผลการดำเนินงานของงานรักษาความปลอดภัยประจำเดือน ตุลาคม 2560

เรียน รองอธิการบดีเพชรบุรี

งานรักษาความปลอดภัย ขอรายงานผลการดำเนินงานในรอบเดือน ตุลาคม 2560 ดังนี้

1. จำนวนรถที่เข้าออกมหาวิทยาลัย

ประตูทางเข้า-ออกด้านหน้า ผลัดเช้าตั้งแต่เวลา 07.00-19.00 น.

ประเภทรถ	จำนวนรถเข้า(คัน)		จำนวนรถออก(คัน)		รวม
	มีสติกเกอร์	ไม่มีสติกเกอร์	มีสติกเกอร์	ไม่มีสติกเกอร์	
รถยนต์	1,930	3,131	2,369	2,787	10,217
รถจักรยานยนต์	178	315	333	309	1,135
รถยนต์ประเภทอื่น	68	166	30	141	405
รวม	2,176	3,612	2,732	3,237	11,757

ประตูทางเข้า-ออกด้านหลัง ผลัดเช้าตั้งแต่เวลา 19.00-07.00 น.

ประเภทรถ	จำนวนรถเข้า(คัน)		จำนวนรถออก(คัน)		รวม
	มีสติกเกอร์	ไม่มีสติกเกอร์	มีสติกเกอร์	ไม่มีสติกเกอร์	
รถยนต์	2,225	5,391	2,065	5,022	14,703
รถจักรยานยนต์	1,797	5,976	1,400	4,878	14,051
รถยนต์ประเภทอื่น	2	97	6	27	132
รวม	4,024	11,464	3,471	9,927	28,886

2. รายงานสภาพการทำงานของกล้องวงจรปิด

สถานที่	จำนวนกล้อง	สภาพการทำงาน
ประตูทางเข้า-ออกด้านหน้า	6 ตัว	ใช้งานได้ปกติ 6 ตัว อีก 1 ตัวระบบภาพไม่ติด
ประตูทางเข้า-ออกด้านหลัง	6 ตัว	ใช้ได้ปกติ 5 ตัว รอตตรวจเช็ค 1 ตัว
อาคารบริหาร	5 ตัว	ใช้ได้ปกติ 5 ตัว
ในสำนักงาน	8 ตัว	ใช้ได้ปกติ 7 ตัว 1 มีปัญหาอาการเบลอแจ้งบริษัทจะเข้ามาซ่อมให้วันที่ 22พย.60

หมายเหตุ การบันทึกภาพในส่วนที่เชื่อมโยงกับตำรวจ จะบันทึกข้อมูล 21 วัน

3. การใช้รถจักรยานยนต์ของสายตรวจ

3.1 ระยะทาง 2,189 กิโลเมตร

3.2 น้ำมันเบนซิน 91.40 ลิตร (54.73 กิโลเมตร/ลิตร)

4. รายงานการปฏิบัติงานของพนักงานรักษาความปลอดภัยบริษัท/มหาวิทยาลัย

ปกติดี ในเดือนตุลาคม 2560 บริษัทได้เปลี่ยนแปลงพนักงานรักษาความปลอดภัย จำนวน 2 ราย

ในส่วนของพนักงานรักษาความปลอดภัยของมหาลัย หน้าที่สายตรวจได้ตรวจสอบความเรียบร้อย มีเหตุการณ์ดังนี้ มีช่างเข้ามาสร้างร้านค้าแพหลังอาคารบริหาร วันที่ 13 หม้อแปลงอาคารบริหาร ซ้อต ได้รับแจ้งให้เก็บและตรวจสอบจักรยานโครงการ

ในส่วนของพนักงานรักษาความปลอดภัยของมหาลัยหน้าที่ศูนย์วิทยุ ได้รับแจ้งจากสายตรวจเกี่ยวกับนักศึกษาที่องค์พระพนศ ให้นำส่งห้องพยาบาล ประสานงานกับงานช่างเกี่ยวกับหม้อแปลงอาคารบริหาร ได้รับแจ้งจากเจ้าหน้าที่งานบริหารทำมนารถทะเบียน สฎ8639 กทม/กค3080 พบออกนอกมหาลัย

ในส่วนของผู้ตรวจเวรยาม ในการตรวจสอบพนักงานรักษาความปลอดภัยทำงานกันตามปกติ ตรวจโดยรอบมหาวิทยาลัยปกติ

5. รายงานบริจาดจักรยานที่เก็บไว้ ที่หอพัก 4

บริจาดให้เทศบาลบางตะบูน 200 คัน โรงเรียนวัดวังไคร้ 30 คัน ในส่วนที่เหลือได้จำหน่ายได้ เป็นเงิน 8,000 บาท (แปดพันบาทถ้วน)

9. รายงานการตัดตัวล้อจักรยาน

- คณะวิทยาการจัดการ จำนวน 21 ราย

- คณะเทคโนโลยีสารสนเทศและการสื่อสาร จำนวน 13 ราย

- คณะสัตวศาสตร์ฯ จำนวน 3 ราย

สาเหตุการตัดเกิดจาก ลืมกุญแจ / กุญแจหักคา/ กุญแจหาย

10. รายงานจักรยานสูญหาย

- คณะวิทยาการจัดการ แจ้งหาย 3 คัน ตรวจพบ 3 คัน

ทรง
ศิริเดช
16 พ.ย. 60

(นางสาวสุวิมล ชาพรหมมา)

นักบริหารงานทั่วไปปฏิบัติการ

รักษาการหัวหน้างานรักษาความปลอดภัย

NS
15/11/60

รายงานผลการปฏิบัติการจัดซื้อ/จัดจ้าง ประจำปีเดือนตุลาคม-พฤศจิกายน 2560
งานพัสดุ สำนักงานวิทยาเขตสารสนเทศเพชรบุรี มหาวิทยาลัยศิลปากร
รายงาน ณ วันที่ 4 ธันวาคม พ.ศ.2560

ลำดับ	รายการ	จำนวน (หน่วยนับ)	งบประมาณที่ได้รับ	แหล่งเงิน	ผลการดำเนินงาน	หมายเหตุ
1. คณะวิศวกรรมศาสตร์และเทคโนโลยีการเกษตร	สิ่งก่อสร้าง					
	1. ไร่เรือนปลูกพืชระบบปิดและระบบเปิด	1 งาน	13,585,000.00	งบ.แผ่นดิน 2554	อยู่ระหว่างการจัดทำรายการและปริมาณมูลค่างานคงเหลือเพื่อจัดทำผู้รับจ้างรายใหม่	
คฤภิมณฑ์	1. จัดซื้อครุภัณฑ์เครื่องอัดอากาศสำหรับใช้ในสัตว์	1 ชุด	550,000.00	งบ.ม. 2561	ลงนามสัญญาเรียบร้อยแล้ว กำหนดส่งมอบ 14 กุมภาพันธ์ 2561	
	2. จัดซื้อครุภัณฑ์ชุดเครื่องมือตรวจวินิจฉัยปริมาณของสารพันธุกรรมแบบ Real Time Polymerase Chain Reaction : Real Time PCR	1 ชุด	995,000.00	งบ.ม. 2561	อยู่ในระหว่างการจัดทำเอกสารประกวดเชิญชวน	
2. คณะเทคโนโลยีสารสนเทศและการสื่อสาร	จัดซื้อพัสดุ					
	1. จัดซื้อครุภัณฑ์กล้องถ่าย VDO ความละเอียดสูง 4K พร้อมอุปกรณ์	2ชุด	1,215,200.00	งบ.ม. 2561		
จัดจ้างพัสดุ	1. จัดจ้างงานปรับปรุงอาคาร กสท.โทรคมนาคมบางรัก กทม.	1 งาน	2,400,000.00	โครงการพิเศษ		
	3. คณะวิทยาการจัดการ					
จัดซื้อพัสดุ						
1. จัดซื้อครุภัณฑ์สำนักงาน (เครื่องรับโทรศัพท์)	2 รายการ	12,450.00		โครงการพิเศษ	รอส่งมอบ	
2. จัดซื้อ Power Supply	20 เครื่อง	96,500.00		โครงการพิเศษ	รอส่งมอบ	
จัดจ้างพัสดุ						
1. จ้างออกแบบและเขียนแบบงานปรับปรุงอาคารเรียนรวม 1 ชั้น	1 งาน	179,760.00		โครงการพิเศษ	รอส่งมอบ	
4. สำนักงานวิทยาเขตสารสนเทศเพชรบุรี	สิ่งก่อสร้าง					
	1. หน่วยบริการประชาชนมหาวิทยาลัยศิลปากร	1 งาน		กองทุนพัฒนาวิทยาศาสตร์ฯ	ตรวจรับมอบงานเรียบร้อยแล้ว	
2. งานปรับปรุงพื้นที่ตั้งตึกคณะฯไร่ควัน	1 งาน				เบิกจ่ายเงินเรียบร้อยแล้ว	
คฤภิมณฑ์	1. ชุดเครื่องนอนประจำห้องพักนักศึกษ	250 ชุด	4,039,500.00	งบ.ม.2561	รอส่งมอบ	
	2. ครุภัณฑ์ตู้เสื้อผ้าประจำห้องพักนักศึกษ	520 หลัง	2,448,400.00	งบ.ม.2561	รอส่งมอบ	
3. เครื่องฉายภาพ 3 มิติ ที่รองรับสัญญาณชนิด HDMI	12 เครื่อง	478,800.00		งบ.ม.2561	รอส่งมอบ	
4. ชุดเครื่องเสียงประจำห้องเรียน	8 ชุด	448,000.00		งบ.ม.2561	เบิกจ่ายเงินเรียบร้อยแล้ว	

รายงานผลการปฏิบัติการจัดซื้อ/จัดจ้าง ประจำปีเดือนตุลาคม-พฤศจิกายน 2560
งานพัสดุ สำนักงานวิทยาเขตสารสนเทศพระบุรี มหาวิทยาลัยศิลปากร
รายงาน ณ วันที่ 4 ธันวาคม พ.ศ.2560

ลำดับ	รายการ	จำนวน (หน่วยนับ)	งบประมาณที่ได้รับ	แหล่งเงิน	ผลการดำเนินงาน	หมายเหตุ
5.	เครื่องมัลติมีเดียโปรเจคเตอร์ ระดับ XGA ขนาด 4,500 ANSI Lumens	4 เครื่อง	280,000.00	งปม.2561	อยู่ระหว่างการตรวจรับ	
6.	ไมโครโพรเซสเซอร์ ใช้สายประจำห้องเรียน	32 ตัว	107,900.00	งปม.2561	อยู่ระหว่างการตรวจรับ	
7.	เครื่องสำรองไฟสำหรับโสตทัศนอุปกรณ์ประจำห้องเรียน ขนาด1500VA9000W	13 เครื่อง	97,400.00	งปม.2561	อยู่ระหว่างการตรวจรับ	
8.	จัดซื้อครุภัณฑ์คอมพิวเตอร์	1 คัน	310,000.00	งบประมาณแผ่นดิน	อยู่ระหว่างการตรวจรับ	
9.	จัดซื้อครุภัณฑ์เฉพาะทางะไรค์วัน	1 ชุด	1,090,000.00	งบประมาณแผ่นดิน	อยู่ระหว่างการเบิกจ่ายเงิน	
11.	ครุภัณฑ์กีฬาและนันทนาการ (อาคารที่หักบุคลากร)	21 รายการ	620,600.00	รับฝากที่พัสดุกลาง	อยู่ระหว่างการเบิกจ่ายเงิน	
12.	ครุภัณฑ์ระบบศึกษารับโทรศัพท์นักศึกษา	4 ชุด	284,769.80	รายได้ 2560	อยู่ระหว่างการตรวจรับ	
13.	ครุภัณฑ์ระบบศึกษารับอาคารที่หักบุคลากร	2 ชุด	79,073.00	รับฝากที่พัสดุกลาง	เบิกจ่ายเรียบร้อยแล้ว	
14.	ครุภัณฑ์หม้อแปลงไฟฟ้าขนาด 630 KVA	1 ชุด	299,600.00	กองทุนพัฒนาวิทยาศาสตร์ฯ	อยู่ในระหว่างการจัดซื้อ (ประสานงานขอข้อมูลจากผู้ขาย)	