

**สรุปผลการดำเนินงานประจำเดือนมีนาคมและเมษายน 2558**  
**สังกัดงานบริหารทั่วไป สำนักงานวิทยาเขตสารสนเทศเพชรบุรี**  
**ณ วันที่ 21 พฤษภาคม 2558**

**1. การบรรจุแต่งตั้ง**

ลำดับ	ชื่อ - นามสกุล	ตำแหน่ง	สังกัด	วันที่บรรจุ
1	Anthony Peter Fisher	อาจารย์ชาวต่างประเทศ	คณะสัตวศาสตร์ฯ	1 เม.ย. 58
2	Purnima Iyer	อาจารย์ชาวต่างประเทศ	คณะวิทยาการจัดการ	1 เม.ย. 58
3	นางสาวนพรัตน์ บุญเพียรผล	อาจารย์ผู้เชี่ยวชาญ	คณะวิทยาการจัดการ	1 พ.ค. 58
4	นางสาวนาวิรัตน์ นุชนารณ	เจ้าหน้าที่ประจำหอพัก	สำนักงานวิทยาเขตฯ	16 มี.ค. 58
5	นางสาวทิพวรรณ ลินสอน	พนักงานทั่วไป	สำนักงานวิทยาเขตฯ	6 พ.ค. 58

**2. การลาออก**

ลำดับ	ชื่อ - นามสกุล	ตำแหน่ง	สังกัด	วันที่ลาออก
1	นายแยม พรหมเชื้อ	พนักงานขับรถยนต์	สำนักงานวิทยาเขตฯ	1 มี.ค. 58
2	นางสาววรรณ แก้วเนตร	พนักงานทั่วไป	สำนักงานวิทยาเขตฯ	1 มี.ค. 58
3	นายบันลือ พาทีพย์	พณ.รักษาความปลอดภัย	สำนักงานวิทยาเขตฯ	15 เม.ย. 58

**3. การยื่นขอกำหนดตำแหน่งทางวิชาการ**

1. อาจารย์ ดร. อัญญา นิลนพคุณ พนักงานในสถาบันอุดมศึกษา สังกัดคณะวิทยาการจัดการ ยื่นเสนอขอกำหนดตำแหน่งทางวิชาการ ระดับผู้ช่วยศาสตราจารย์ สาขาวิชาการจัดการการท่องเที่ยว เมื่อวันที่ 16 กุมภาพันธ์ 2558
2. อาจารย์ ดร. เกริกฤทธิ์ อัมพะวัต พนักงานในสถาบันอุดมศึกษา สังกัดคณะวิทยาการจัดการ ยื่นเสนอขอกำหนดตำแหน่งทางวิชาการ ระดับผู้ช่วยศาสตราจารย์ สาขาวิชาการตลาด เมื่อวันที่ 19 กุมภาพันธ์ 2558
3. อาจารย์ดาวรุ่ง ศิลอ่อน พนักงานในสถาบันอุดมศึกษา สังกัดคณะสัตวศาสตร์และเทคโนโลยีการเกษตร ยื่นเสนอขอ กำหนดตำแหน่งทางวิชาการ ระดับผู้ช่วยศาสตราจารย์ สาขาวิชาสัตวศาสตร์ เมื่อวันที่ 17 กุมภาพันธ์ 2558

**4. การลาศึกษาและการขยายเวลาศึกษาต่อ**

1. นายธนกฤต สังข์เฉย พนักงานในสถาบันอุดมศึกษา ตำแหน่งผู้ช่วยศาสตราจารย์ สังกัดคณะวิทยาการจัดการ ขอ อนุญาตลาหยุดราชการเพิ่มเติม ระดับปริญญาเอก มีกำหนด 3 เดือน ตั้งแต่วันที่ 10 สิงหาคม 2558 เป็นต้นไป
2. นางสาวปฐมวรรณ จันทราภรณ์ พนักงานในสถาบันอุดมศึกษา ตำแหน่งอาจารย์ สังกัดคณะเทคโนโลยีสารสนเทศ และการสื่อสาร ได้รับอนุมัติลาหยุดราชการเพื่อขยายเวลาศึกษาต่อ ระดับปริญญาเอก มีกำหนด 6 เดือน ตั้งแต่วันที่ 1 มิถุนายน 2558 เป็นต้นไป รวมระยะเวลาศึกษาทั้งสิ้น 5 ปี

3. นายพิรวิทย์ เชื้อวงษ์บุญ พนักงานในสถาบันอุดมศึกษา ตำแหน่งอาจารย์ สังกัดคณะสัตวศาสตร์และเทคโนโลยี การเกษตร ได้รับอนุมัติลาหยุดราชการเพื่อขยายเวลาศึกษาต่อ ระดับปริญญาเอก มีกำหนด 6 เดือน ตั้งแต่วันที่ 1 มิถุนายน 2558 เป็นต้นไป รวมระยะเวลาศึกษาทั้งสิ้น 4 ปี 6 เดือน

4. นางสาวสมฤดี ศิลากูดี พนักงานในสถาบันอุดมศึกษา ตำแหน่งอาจารย์ สังกัดคณะสัตวศาสตร์และเทคโนโลยี การเกษตร ได้รับอนุมัติลาหยุดราชการเพื่อขยายเวลาศึกษาต่อ ระดับปริญญาเอก มีกำหนด 6 เดือน ตั้งแต่วันที่ 1 มิถุนายน 2558 เป็นต้นไป รวมระยะเวลาศึกษาต่อทั้งสิ้น 3 ปี 6 เดือน

## 5. การรับสมัคร

1. คณะวิทยาการจัดการ เปิดรับสมัครพนักงานในสถาบันอุดมศึกษา ตำแหน่งนักบริหารงานทั่วไป จำนวน 2 อัตรา ระหว่างวันที่ 12 กุมภาพันธ์ 2558 ถึง วันที่ 6 มีนาคม 2558

2. คณะวิทยาการจัดการ เปิดรับสมัครพนักงานในสถาบันอุดมศึกษา ตำแหน่งอาจารย์ (ทางด้านบัญชี ทางด้านอุตสาหกรรมบริการ ทางด้านการประกันภัย สถิติประกันภัย ทางด้านภาษาฝรั่งเศส) จำนวน 4 อัตรา ระหว่างวันที่ 16 กุมภาพันธ์ 2558 ถึง วันที่ 6 มีนาคม 2558

3. คณะเทคโนโลยีสารสนเทศและการสื่อสาร เปิดรับสมัครพนักงานในสถาบันอุดมศึกษา ตำแหน่งอาจารย์ (ทางด้านสาขา นิเทศศาสตร์/วารสารศาสตร์) จำนวน 3 อัตรา เปิดรับสมัครตั้งแต่วันที่ 5 มีนาคม 2558 ถึง วันที่ 1 เมษายน 2558

4. คณะเทคโนโลยีสารสนเทศและการสื่อสาร เปิดรับสมัครพนักงานในสถาบันอุดมศึกษา ตำแหน่งอาจารย์ (ทางด้าน ออกแบบนิเทศศิลป์) จำนวน 1 อัตรา เปิดรับสมัครตั้งแต่วันที่ 5 มีนาคม 2558 ถึง วันที่ 1 เมษายน 2558

5. สำนักงานวิทยาเขตสารสนเทศเพชรบุรี เปิดรับสมัครลูกจ้างชั่วคราว ตำแหน่งพนักงานขับรถยนต์ จำนวน 1 อัตรา เปิดรับสมัครตั้งแต่วันที่ 10 เมษายน ถึง วันที่ 10 กรกฎาคม 2558

## 6. การเดินทางไปราชการเพื่อเสนอผลงานวิจัย ฝึกอบรม และศึกษาดูงาน ณ ต่างประเทศ

1. อาจารย์ ดร. สันติธร ภูริภักดี พนักงานในสถาบันอุดมศึกษา สังกัดคณะวิทยาการจัดการ ได้รับอนุมัติให้เป็นที่ปรึกษา วิทยากรบรรยายในเรื่องการจัดการเชิงกลยุทธ์และการตลาด และร่วมเดินทางไปศึกษาดูงาน ณ เมืองโอฮิตะ ประเทศญี่ปุ่น ระหว่าง วันที่ 28 กุมภาพันธ์ 2558 ถึงวันที่ 7 มีนาคม 2558 ด้วยงบประมาณจากสมาคมเครือข่ายบริการวิชาการ

2. อาจารย์ฐิติรุจ จันทรมหา พนักงานในสถาบันอุดมศึกษา สังกัดคณะวิทยาการจัดการ ได้รับอนุมัติให้เดินทางไป ราชการต่างประเทศ(นิเทศ) ณ ประเทศสาธารณรัฐประชาธิปไตยประชาชนลาว ระหว่างวันที่ 9-12 มีนาคม 2558 ด้วย งบประมาณเงินรายได้รายรับโครงการพิเศษคณะวิทยาการจัดการ

3. อาจารย์ ดร. อัญญา นิลนพคุณ และอาจารย์นิธิกร ม่วงศรีเขียว พนักงานในสถาบันอุดมศึกษา สังกัดคณะ วิทยาการจัดการ ได้รับอนุมัติให้เดินทางไปราชการต่างประเทศ(นิเทศ) ณ ประเทศนิวซีแลนด์ ระหว่างวันที่ 21 - 26 มีนาคม 2558 ด้วยงบประมาณรายได้รายรับโครงการพิเศษคณะวิทยาการจัดการ

4. ผู้ช่วยศาสตราจารย์ ดร. อภิญา อิงอาจ พนักงานในสถาบันอุดมศึกษา สังกัดคณะเทคโนโลยีสารสนเทศและการ สื่อสาร ได้รับอนุมัติให้เดินทางไปเสนอผลงานวิจัย ณ ประเทศสาธารณรัฐออสเตรเลีย ระหว่างวันที่ 10 - 17 เมษายน 2558 ด้วย งบประมาณเงินกองทุนพัฒนาวิทยาเขตสารสนเทศเพชรบุรีและงานวิจัย และงบประมาณเงินกองทุนวิจัยและสร้างสรรค์ คณะ เทคโนโลยีสารสนเทศและการสื่อสาร

5. อาจารย์จงจินต์ นิลคำแหง พนักงานในสถาบันอุดมศึกษา สังกัดคณะวิทยาการจัดการ ได้รับอนุมัติให้เดินทางไป ราชการต่างประเทศเพื่อนิเทศนักศึกษา ณ มหาวิทยาลัยมิงฉวน ประเทศสาธารณรัฐจีน (ไต้หวัน) ระหว่างวันที่ 14-18 เมษายน 2558 ด้วยงบประมาณเงินรายได้/รายรับคณะวิทยาการจัดการ

6. รองศาสตราจารย์ ดร. พิทักษ์ ศิริวงศ์ พนักงานในสถาบันอุดมศึกษา สังกัดคณะวิทยาการจัดการ ได้รับอนุมัติให้เดินทางไปราชการเพื่อเสนอผลงานวิจัย ณ ประเทศสาธารณรัฐฝรั่งเศส ระหว่างวันที่ 10-17 เมษายน 2558 ด้วยงบประมาณเงินกองทุนวิจัยและสร้างสรรค์คณะวิทยาการจัดการ

7. อาจารย์ปานจิต วัฒนสารวัช และอาจารย์ศุภลักษณ์ ศรีสำอาง ได้รับอนุมัติให้ไปเสนอผลงานวิจัย ณ เมืองโตรอนโต ประเทศแคนาดา ระหว่างวันที่ 16-23 พฤษภาคม 2558 ด้วยงบประมาณเงินกองทุนวิจัยและสร้างสรรค์คณะวิทยาการจัดการ

8. อาจารย์ ดร. อัญญา นิลนพคุณ พนักงานในสถาบันอุดมศึกษา สังกัดคณะวิทยาการจัดการ ได้รับอนุมัติให้เดินทางไปเสนอผลงานวิจัย ณ เมืองฟลอเรนซ์ ประเทศสาธารณรัฐอิตาลี ระหว่างวันที่ 14-21 มิถุนายน 2558 ด้วยงบประมาณเงินกองทุนวิจัยและสร้างสรรค์คณะวิทยาการจัดการ

9. อาจารย์เกตุวดี สมบูรณ์ทวี พนักงานในสถาบันอุดมศึกษา สังกัดคณะวิทยาการจัดการ ได้รับอนุมัติให้ไปเสนอผลงานวิจัย ณ ประเทศสมาพันธรัฐสวิส ระหว่างวันที่ 24 มิถุนายน ถึง 3 กรกฎาคม 2558 ด้วยงบประมาณเงินกองทุนวิจัยและสร้างสรรค์คณะวิทยาการจัดการ

#### 7. การขอหนังสือรับรองเงินเดือน

คณะ/หน่วยงาน	ปีงบประมาณ 2559 (1 ต.ค. 57 – 30 ก.ย. 58)												รวม	
	ต.ค.	พ.ย.	ธ.ค.	ม.ค.	ก.พ.	มี.ค.	เม.ย.	พ.ค.	มิ.ย.	ก.ค.	ส.ค.	ก.ย.		
สำนักงานวิทยาเขตสารสนเทศเพชรบุรี	1	3	4	5	5	5	2							25
คณะสัตวศาสตร์และเทคโนโลยีการเกษตร	3	2	-	4	2	4	2							17
คณะวิทยาการจัดการ	7	1	7	14	11	9	9							58
คณะเทคโนโลยีสารสนเทศสารสนเทศและการสื่อสาร	1	1	3	4	2	5	2							18
หน่วยงานอื่นๆ	-	-	-	-	-	-	-							-
<b>รวม</b>	<b>12</b>	<b>7</b>	<b>14</b>	<b>27</b>	<b>20</b>	<b>23</b>	<b>15</b>							<b>118</b>

#### 8. การประชาสัมพันธ์

คณะ/หน่วยงาน	ปีงบประมาณ 2558 (1 ต.ค. 57 – 30 ก.ย. 58)												รวม	
	ต.ค.	พ.ย.	ธ.ค.	ม.ค.	ก.พ.	มี.ค.	เม.ย.	พ.ค.	มิ.ย.	ก.ค.	ส.ค.	ก.ย.		
1. การแจ้งข่าวสารทำเว็บไซต์ <a href="http://www.pitc.su.ac.th">http://www.pitc.su.ac.th</a>	16	14	12	7	14	4	7							74
2. การจัดทำข่าวสารวิทยาเขตสารสนเทศเพชรบุรี	7	5	8	5	5	5	4							39
3. การจัดทำข่าวมหาวิทยาลัยศิลปากร	1	4	4	2	3	4	2							20
4. การแจ้งข่าวสารทาง su-mail	17	24	13	22	19	24	17							136
5. การแจ้งข่าวสารทาง face book	5	8	8	6	11	1	8							47
6. การแจ้งข่าวสารทาง บัญชีเฟสบุ๊ค	0	0	0	0	12	1	3							16
7. การออกแบบโปสเตอร์และประกาศ	4	3	1	1	1	0	1							11
8. การติดประกาศ	16	8	12	14	12	19	11							92
<b>รวม</b>	<b>66</b>	<b>66</b>	<b>58</b>	<b>57</b>	<b>77</b>	<b>58</b>	<b>53</b>							<b>435</b>

9. การขอใช้ห้องประชุม

คณะ/หน่วยงาน	ปีงบประมาณ 2558 (1 ต.ค. 57 – 30 ก.ย. 58)											รวม	
	ต.ค.	พ.ย.	ธ.ค.	ม.ค.	ก.พ.	มี.ค.	เม.ย.	พ.ค.	มิ.ย.	ก.ค.	ส.ค.		ก.ย.
สำนักงานวิทยาเขตสารสนเทศเพชรบุรี	25	22	19	23	20	32	23						164
คณะสัตวศาสตร์และเทคโนโลยีการเกษตร	1	2	4	4	0	3	1						15
คณะวิทยาการจัดการ	10	8	9	9	8	13	12						69
คณะเทคโนโลยีสารสนเทศสารสนเทศและการสื่อสาร	6	4	5	4	3	7	6						35
หน่วยงานอื่นๆ	2	2	2	1	4	2	4						17
<b>รวม</b>	<b>44</b>	<b>38</b>	<b>39</b>	<b>41</b>	<b>35</b>	<b>57</b>	<b>46</b>						<b>300</b>

10. สรุปค่าใช้จ่ายการจัดเลี้ยงประชุม

คณะ/หน่วยงาน	ปีงบประมาณ 2558 (ตุลาคม 2557 – มีนาคม 2558)						รวม
	ต.ค.	พ.ย.	ธ.ค.	ม.ค.	ก.พ.	มี.ค.	
สำนักงานวิทยาเขตสารสนเทศเพชรบุรี	16,405	21,285	15,130	17,997	15,520	33,085	119,422
คณะสัตวศาสตร์และเทคโนโลยีการเกษตร	135	400	17,780	5,613	-	760	24,688
คณะวิทยาการจัดการ	16,000	4,470	11,010	5,372	8,575	13,595	59,382
คณะเทคโนโลยีสารสนเทศสารสนเทศและการสื่อสาร	6,195	7,975	4,800	4,755	3,300	6,680	33,705
หน่วยงานอื่นๆ	140	75	625	125	550	375	1,890
<b>รวมค่าใช้จ่าย (ต.ค. 56 – มี.ค. 57)</b>	<b>38,875</b>	<b>34,205</b>	<b>49,345</b>	<b>34,222</b>	<b>27,945</b>	<b>54,495</b>	<b>239,087</b>
คณะ/หน่วยงาน	ปีงบประมาณ 2558 (เมษายน – กันยายน 2558)						รวม
	เม.ย.	พ.ค.	มิ.ย.	ก.ค.	ส.ค.	ก.ย.	
สำนักงานวิทยาเขตสารสนเทศเพชรบุรี	22,245						22,245
คณะสัตวศาสตร์และเทคโนโลยีการเกษตร	150						150
คณะวิทยาการจัดการ	14,010						14,010
คณะเทคโนโลยีสารสนเทศสารสนเทศและการสื่อสาร	4,470						4,470
หน่วยงานอื่นๆ	405						405
<b>รวมค่าใช้จ่าย (เม.ย. 58 – ก.ย. 58)</b>	<b>41,280</b>						<b>41,280</b>
คณะ/หน่วยงาน	สรุปค่าใช้จ่ายปีงบประมาณ 2558			รวม			
	เม.ย.-มี.ค.	เม.ย.-ก.ย.					
สำนักงานวิทยาเขตสารสนเทศเพชรบุรี	119,422	22,245		141,667			
คณะสัตวศาสตร์และเทคโนโลยีการเกษตร	24,688	150		24,838			
คณะวิทยาการจัดการ	59,382	14,010		73,392			
คณะเทคโนโลยีสารสนเทศสารสนเทศและการสื่อสาร	33,705	4,470		38,175			
หน่วยงานอื่นๆ	1,890	405		2,295			
<b>รวมค่าใช้จ่ายทั้งสิ้น</b>	<b>239,087</b>	<b>41,280</b>		<b>280,367</b>			

11. การออกเลขที่หนังสือ การออกเลขที่คำสั่ง และการลงทะเบียนรับหนังสือ

คณะ/หน่วยงาน	ปีงบประมาณ 2558 (1 ต.ค. 57 – 30 ก.ย. 58)											รวม	
	ต.ค.	พ.ย.	ธ.ค.	ม.ค.	ก.พ.	มี.ค.	เม.ย.	พ.ค.	มิ.ย.	ก.ค.	ส.ค.		ก.ย.
<b>1. การออกเลขที่หนังสือ</b>	186	187	159	110	173	175	130						1120
สำนักงานวิทยาเขตสารสนเทศเพชรบุรี	72	85	54	57	67	64	60						459
คณะวิทยาการจัดการ	114	102	105	53	106	111	70						661
<b>2. การออกเลขที่คำสั่ง</b>	131	28	14	37	22	29	15						176
สำนักงานวิทยาเขตสารสนเทศเพชรบุรี	7	8	1	6	3	4	6						35
คณะวิทยาการจัดการ	8	5	6	9	6	12	4						50
คณะสัตวศาสตร์และเทคโนโลยีการเกษตร	116	15	7	22	13	13	5						91
<b>3. การลงทะเบียนรับหนังสือ</b>	248	304	314	267	247	260	260						1900
สำนักงานวิทยาเขตสารสนเทศเพชรบุรี	129	125	126	141	121	134	106						682
คณะวิทยาการจัดการ	76	129	115	82	80	93	98						673
คณะสัตวศาสตร์และเทคโนโลยีการเกษตร	36	42	65	33	40	26	45						287
คณะเทคโนโลยีสารสนเทศสารสนเทศและการสื่อสาร	7	8	8	11	6	7	11						58
<b>รวม</b>	565	519	487	414	442	464	405						3196

รายงานบุคลากรวิทยาเขตสารสนเทศเพชรบุรี

จำแนกตามประเภทและแหล่งงบประมาณ

ข้อมูล ณ วันที่ 21 พฤษภาคม 2558

คณะวิชา/หน่วยงาน	ข้าราชการ	พนักงานฯ (แผ่นดิน)	พนักงานฯ (รายได้)	ลูกจ้างฯ (รายได้)	รวม
สำนักงานวิทยาเขตสารสนเทศเพชรบุรี	3	19	21	87	130
คณะสัตวศาสตร์และเทคโนโลยีการเกษตร	3	51	14	11	79
คณะวิทยาการจัดการ	5	26	102	31	164
คณะเทคโนโลยีสารสนเทศและการสื่อสาร	0	0	65	4	69
หอสมุดวิทยาเขตสารสนเทศเพชรบุรี	0	3	3	5	11
ศูนย์คอมพิวเตอร์วิทยาเขตสารสนเทศเพชรบุรี	0	2	3	0	5
<b>รวมทั้งสิ้น</b>	<b>11</b>	<b>101</b>	<b>208</b>	<b>138</b>	<b>458</b>

จำแนกตามประเภทและแหล่งงบประมาณ

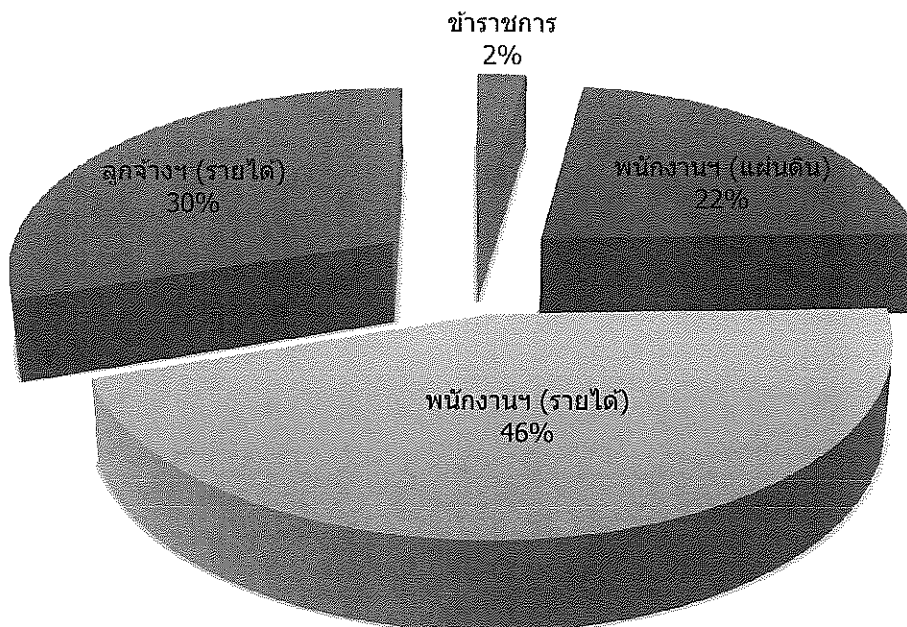

จำนวนบุคลากร วิทยาเขตสารสนเทศเพชรบุรี

(เฉพาะอัตราที่มีคนครอง)

ข้อมูล ณ วันที่ 21 พฤษภาคม 2558

คณะวิชา/หน่วยงาน	ข้าราชการ		พนักงานในสถาบันอุดมศึกษา						ลูกจ้างชั่วคราว			รวม
	(เงินแผ่นดิน)		(เงินแผ่นดิน)			(เงินรายได้)			(เงินรายได้)			
	วิชาการ	สนับสนุน	วิชาการ	สนับสนุน	ภารกิจเฉพาะ	วิชาการ	สนับสนุน	ภารกิจเฉพาะ	ชาวต่างประเทศ	วิชาการ	สนับสนุน	
<b>สำนักงานวิทยาเขตสารสนเทศเพชรบุรี</b>												
- ผู้อำนวยการสำนักงานวิทยาเขตฯ	-	1	-	-	-	-	-	-	-	-	-	1
- งานบริหารทั่วไป	-	-	-	3	-	-	4	-	-	-	-	11
- งานสวน สนาม และภูมิทัศน์	-	-	-	1	-	-	-	-	-	-	-	14
- งานรักษาความปลอดภัย	-	-	-	1	-	-	-	-	-	-	-	21
- งานช่าง	-	-	-	1	-	-	2	-	-	-	-	7
- งานคลัง	-	2	-	4	-	-	5	-	-	-	-	11
- งานพัสดุ	-	-	-	1	-	-	3	-	-	-	-	4
- งานสวัสดิการและกิจกรรมนักศึกษา	-	-	-	1	-	-	3	-	-	-	-	2
- งานหอพักนักศึกษา	-	-	-	4	-	-	1	-	-	-	-	23
- งานบริการการสอน	-	-	-	3	-	-	3	-	-	-	-	9
รวม	0	3	0	19	0	0	21	0	0	0	0	87
คิดเป็นร้อยละ	0.00	2.31	0.00	14.62	0.00	0.00	16.15	0.00	0.00	0.00	0.00	66.92
<b>คณะสัตวศาสตร์และเทคโนโลยีการเกษตร</b>												
- สาขาวิชาสัตวศาสตร์และเทคโนโลยีการเกษตร	-	-	19	-	-	-	-	-	-	-	-	19
- สาขาวิชาเทคโนโลยีการผลิตสัตว์น้ำ	1	-	7	-	-	-	-	-	-	-	-	8
- สาขาวิชาเทคโนโลยีการผลิตพืช	1	-	6	-	-	-	-	-	-	-	-	7
- สาขาวิชาเทคโนโลยีการสัตวแพทย์	-	-	4	-	-	-	-	-	-	-	-	4
- สาขาวิชาพื้นฐานสัตวศาสตร์	-	-	10	-	-	-	-	-	-	-	-	10
- งานพัฒนาองค์กร	-	1	-	-	-	-	2	-	-	-	-	3
- งานบริหารและธุรการ	-	-	-	1	-	-	2	-	-	-	-	11
- งานบริการการศึกษา	-	-	-	2	-	-	2	-	-	-	-	4
- งานสนับสนุนด้านปฏิบัติการ	-	-	-	2	-	-	8	-	-	-	-	10
รวม	2	1	46	5	0	0	14	0	0	0	0	79
คิดเป็นร้อยละ	2.53	1.27	58.23	6.33	0.00	0.00	17.72	0.00	0.00	0.00	0.00	13.92
<b>คณะวิทยาการจัดการ</b>												
รวม	5	0	26	0	0	54	26	22	12	9	10	164
คิดเป็นร้อยละ	3.05	0.00	15.85	0.00	0.00	32.93	15.85	13.41	7.32	5.49	6.10	100
<b>คณะเทคโนโลยีสารสนเทศและการสื่อสาร</b>												
รวม	0	0	0	0	0	46	19	0	0	0	4	69
คิดเป็นร้อยละ	0.00	0.00	0.00	0.00	0.00	66.67	27.54	0.00	0.00	0.00	5.80	100

คณะวิชา/หน่วยงาน	ข้าราชการ		พนักงานในสถาบันอุดมศึกษา						ลูกจ้างชั่วคราว			รวม
	(เงินแผ่นดิน)		(เงินแผ่นดิน)			(เงินรายได้)			(เงินรายได้)			
	วิชาการ	สนับสนุน	วิชาการ	สนับสนุน	ภารกิจเฉพาะ	วิชาการ	สนับสนุน	ภารกิจเฉพาะ	ชาวต่างประเทศ	วิชาการ	สนับสนุน	
หอสมุดวิทยาเขตสารสนเทศเพชรบุรี												
รวม	0	0	0	3	0	0	3	0	0	0	5	11
คิดเป็นร้อยละ	0.00	0.00	0.00	27.27	0.00	0.00	27.27	0.00	0.00	0.00	45.45	100
ศูนย์คอมพิวเตอร์วิทยาเขตสารสนเทศเพชรบุรี												
รวม	0	0	0	2	0	0	3	0	0	0	0	5
คิดเป็นร้อยละ	0.00	0.00	0.00	40.00	0.0	0.0	60.0	0.0	0.00	0.00	0.00	100
รวมทั้งสิ้น	7	4	72	29	0	100	86	22	12	9	117	458
คิดเป็นร้อยละทั้งสิ้น	1.53	0.87	15.72	6.33	0.00	21.83	18.78	4.80	2.62	1.97	25.55	100



แบบรายงานผลการดำเนินงาน  
งานยานพาหนะ  
สำนักงานวิทยาเขตสารสนเทศเพชรบุรี

1. รายงานการใช้จ่ายยานพาหนะ ประจำเดือนมีนาคม 2558

หมายเลขทะเบียนรถ	ระยะทาง กิโลเมตร	หน่วยงานที่ใช้บริการ (จำนวนครั้ง)						
		สนง.	วจก	สต.	ICT	หอสมุด	อื่น ๆ	รวม
รถตู้ นข.1866	7,188.00	15.00	2.00		2.00		1.00	20.00
รถตู้ นข.2808	4,329.00	13.00				1.00		14.00
รถตู้ นข.893	1,730.00	30.00						30.00
รถกระบะ กค.3080	358.00	1.00						1.00
รถบัส 400105	3,150.00	4.00	4.00	6.00	4.00			18.00
รถบัส 400108								0.00
รถตู้ ฮน.9097 วจก	4,197.00		9.00					9.00
รถสฎ. 8639 วจก	7,519.00		23.00					23.00
รถกระบะ กค.737 วจก	3,186.00		12.00					12.00
<b>รวม</b>	31,657.00	63	50	6	6	1	1	127

2. รายงานค่าใช้จ่ายในการซ่อมบำรุงและค่าน้ำมัน ประจำเดือนมีนาคม 2558

หมายเลขทะเบียนรถ	ค่าซ่อมบำรุง รถยนต์	จำนวนค่าน้ำมันเชื้อเพลิง (บาท)						
		สนง.	วจก	สต.	ICT	หอสมุด	อื่น ๆ	รวม
รถตู้ นข.1866	9,990.03	12,770.00	6,550.00		2,580.00		1,340.00	33,230.03
รถตู้ นข.2808		10,964.00				1,100.00		12,064.00
รถตู้ นข.893		6,430.00						6,430.00
รถกระบะ กค.3080		1,270.00						1,270.00
รถบัส 400105		4,300.00	3,800.00	700.00	12,580.00			21,380.00
รถบัส 400108								0.00
รถตู้ ฮน.9097			17,400.00					17,400.00
รถสฎ.8639	2,482.60		25,876.00					28,358.60
รถกระบะ วจก กค.737			8,015.40					8,015.40
รถตู้ ICT ฮธ 9094 กทม	3,991.10				16,260.00			
งานรปภ.		1,128.00						
งานสวนสนามฯ		13,810.00						
รถคณะสัตวศาสตร์				1,460.00				
<b>รวม</b>	<b>16,463.73</b>	50,672.00	61,641.40	2,160.00	31,420.00	1,100.00	1,340.00	<b>164,797.13</b>

แบบรายงานผลการดำเนินงาน  
งานยานพาหนะ  
สำนักงานวิทยาเขตสารสนเทศเพชรบุรี

1. รายงานการใช้จ่ายยานพาหนะ ประจำเดือนเมษายน 2558

หมายเลขทะเบียนรถ	ระยะทาง กิโลเมตร	หน่วยงานที่ใช้บริการ (จำนวนครั้ง)						
		สนง.	วจก	สต.	ICT	หอสมุด	อื่น ๆ	รวม
รถตู้ขน.1866	2,498.00	8.00				1.00		9.00
รถตู้ขน.2808	3,250.00	10.00	1.00	1.00			1.00	13.00
รถตู้ขน.893	986.00	46.00						46.00
รถกระบะกค.3080	817.00	3.00						3.00
รถบัส400105		2.00	1.00		2.00			5.00
รถบัส400108								0.00
รถตู้ฮน.9097 วจก	3,998.00		11.00					11.00
รถสฎ. 8639 วจก	6,474.00		18.00					18.00
รถกระบะกค.737 วจก	1,685.00		4.00					4.00
<b>รวม</b>	19,708.00	69	35	1	2	1	1	109

2. รายงานค่าใช้จ่ายในการซ่อมบำรุงและค่าน้ำมัน ประจำเดือนเมษายน 2558

หมายเลขทะเบียนรถ	ค่าซ่อมบำรุง รถยนต์	จำนวนค่าน้ำมันเชื้อเพลิง (บาท)						
		สนง.	วจก	สต.	ICT	หอสมุด	อื่น ๆ	รวม
รถตู้ขน.1866		5,910.00				1,100.00		7,010.00
รถตู้ขน.2808	3,342.68	5,010.00	1,150.00	1,150.00			1,260.00	11,912.68
รถตู้ขน.893	2,625.98	3,840.00						6,465.98
รถกระบะกค.3080	3,000.00	2,740.00						5,740.00
รถบัส 400105					7,109.00			7,109.00
รถบัส 400108								0.00
รถตู้ ฮน.9097			16,410.50					16,410.50
รถสฎ.8639	1,574.31		14,055.00					15,629.31
รถกระบะวจก กค.737			4,230.00					4,230.00
รถตู้ ICT ฮธ 9094 กทม					10,300.00			
งานรปภ.		1,092.40						
งานสวนสนามฯ		14,292.40						
รถคณะสัตวศาสตร์				673.80				
<b>รวม</b>	<b>10,542.97</b>	32,884.80	35,845.50	1,823.80	17,409.00	1,100.00	1,260.00	<b>100,866.07</b>

## สรุปผลการดำเนินงานประจำเดือน มีนาคม 2558

### สังกัดงานสวนสนามและภูมิทัศน์

---

1. งานบริการจำนวน 21 งาน
2. ซ่อมแซมเสาแก่นรถยนต์ที่สามารถซ่อมแซมได้ จำนวน 4 ต้น ที่ไม่สามารถซ่อมแซมได้ 2 ต้น
3. จัดสวนหย่อมพร้อมติดตั้งน้ำพุหน้าอาคารหอพัก 2
4. เก็บกิ่งไม้หน้ามหาวิทยาลัยที่กรไฟฟ้าตัดทิ้งไว้ จำนวน 2 รอบ
5. ตัดแต่งรั้วเหล็กสนามหญ้าหน้าอาคารวิทยบริการเพื่อป้องกันนักศึกษาขี่จักรยานเข้าตัวสนามหญ้า
6. ล้างพื้นสนามบาสหน้าอาคารโรงพลศึกษา 1 รอบ หลังจากเสร็จงานโครงการของนักศึกษา
7. ฉีดล้างทำความสะอาดถังขยะตลาดนัด 1 รอบ
8. คณะวิชาหรือหน่วยงานใดต้องการใช้บริการรถฉีดน้ำล้างทำความสะอาดพื้นที่ก็สามารถขอใช้บริการได้

## สรุปผลการดำเนินงานประจำเดือน เมษายน 2558

### สังกัดงานสวนสนามและภูมิทัศน์

---

1. งานบริการจำนวน 13 งาน
2. ปลูกต้นไม้เพิ่มเติมบริเวณทางออกหน้ามหาวิทยาลัย จำนวน 4 ต้น
3. กำจัดรังผึ้งหลวง บริเวณทางขึ้นบันไดชั้น 3 อาคารเรียนรวม1
4. ตัดกิ่งไม้ที่ขึ้นใกล้สายไฟฟ้าแรงสูงบริเวณพื้นที่รอบนอกกลุ่มอาคาร ในส่วนกลุ่มอาคารเรียนให้การไฟฟ้า  
เข้าดำเนินการตัด เพราะต้องตัดกระแสไฟฟ้าก่อนเพื่อความปลอดภัย

รายงานผลการดำเนินงาน  
งานสวัสดิการและกิจกรรมนักศึกษา สำนักงานวิทยาเขตสารสนเทศเพชรบุรี  
ประจำเดือน มีนาคม - เมษายน 2558

1. ตารางแสดงการยืมอุปกรณ์กีฬา

ลำดับ	ประเภทอุปกรณ์กีฬา	จำนวนครั้งที่ยืม		หมายเหตุ
		มีนาคม 2558	เมษายน 2558	
1	แบดมินตัน	176	198	
2	ดัมเบล	109	210	
3	บาสเกตบอล	62	95	
4	เทนนิส	20	20	
5	เทเบิลเทนนิส	26	25	
6	ฟุตบอล	-	-	
7	วอลเลย์บอล	43	36	
8	ฟุตซอล	-	-	
9	เปตอง	10	9	
10	ตะกร้อ	-	-	

กราฟแสดงจำนวนครั้งในการยืมอุปกรณ์กีฬา ประจำเดือน มีนาคม และเมษายน 2558

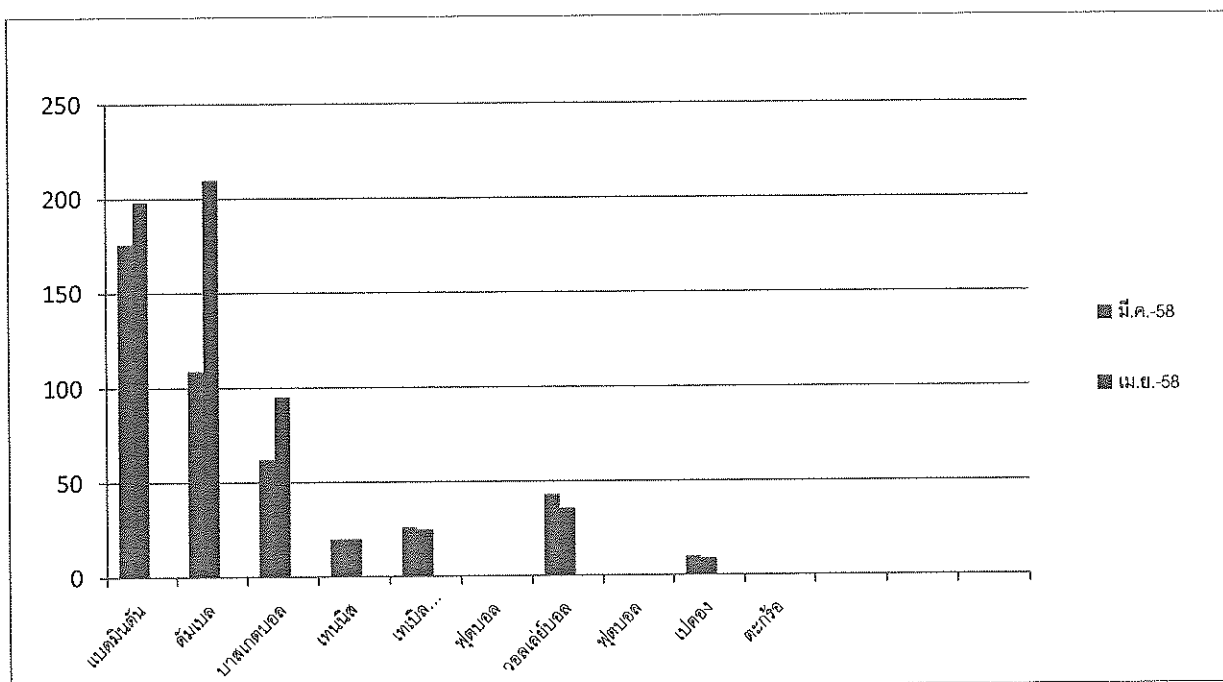

## 2. การขอใช้โรงพลศึกษา /ลานกีฬาและกิจกรรม

คณะวิชา /สโมสรฯ /ชมรม	ชื่อโครงการ	สถานที่	ระยะเวลา
คณะวิทยาการจัดการ	SARIM GAMES	โรงพลศึกษา / สนามกีฬาภายนอก	9-22 มีนาคม 58
สโมสรนักศึกษา	ศิลปากร มิวสิคควอร์ต	ลานกิจกรรม	24-25 มีนาคม 58
ชมรมวอลเลย์บอล	วอลเลย์บอล โอเพ่น	โรงพลศึกษา	27-29 มีนาคม 58
คณะเทคโนโลยีสารสนเทศฯ	ฟุตบอลประเพณี ict cup 2015	สนามฟุตบอล	20-30 เมษายน 58
คณะเทคโนโลยีสารสนเทศฯ	Ox	ลานจามจรี	27-28 เมษายน 58
คณะวิทยาการจัดการ	ลูกทุ่งชุมชน	ลานกิจกรรม	29 เมษายน 58

## 3. กิจกรรมที่จังหวัดเพชรบุรี ขอความร่วมมือ

3.1 วันศุกร์ที่ 27 มีนาคม 2558 นำนักศึกษาจำนวน 50 คน เข้าร่วมชมนิทรรศการนวัตกรรมเทคโนโลยีไทยเพื่อ SMEs และเกษตรกร ณ สวนสนประดิพัทธ์ อำเภอหัวหิน จังหวัดประจวบคีรีขันธ์

3.2 วันพุธที่ 29 เมษายน 2558 ประสานงาน กับอำเภอชะอำ ในการออกแบบ Packaging Design กลุ่มผลิตภัณฑ์ OTOP อำเภอชะอำ จังหวัดเพชรบุรี ณ ห้อง 2313 อาคารเรียนรวม 2 และห้องประชุม ชั้น 2 อาคารบริหาร



บันทึกข้อความ

ส่วนราชการ งานรักษาความปลอดภัย สำนักงานวิทยาเขตสารสนเทศเพชรบุรี โทร 41009

ที่ วันที่ ๑ พฤษภาคม 2558

เรื่อง มาตรการช่วงปิดภาคการศึกษา

เรียน รองอธิการบดีเพชรบุรี

ด้วยงานรักษาความปลอดภัย ได้ทำบันทึกข้อความขอหารือเรื่องมาตรการช่วงปิดภาคการศึกษา  
ตอนปลาย ปีการศึกษา 2557 โดยได้นำเข้าที่ประชุมหัวหน้างาน ในวันที่ 30 เมษายน 2558 นั้น ที่ประชุม  
หัวหน้างานมีมติ ดังนี้

1. ให้เปิดประตูด้านหลังมหาวิทยาลัยโดยเข้า-ออก 1 ด้าน
2. ให้เปิดประตูด้านหน้ามหาวิทยาลัย โดยเข้า-ออก 1 ด้าน
3. เวลาเปิด-ปิดประตูด้านหน้าและด้านหลังเหมือนเดิม คือเวลาเปิด 06.00น. ปิดเวลา 23.00 น.
4. ขอปรับจุดรักษาความปลอดภัย เดิม ผลัดเช้า 6 คน ผลัดบ่าย 6 ผลัดดึก 6 คน (6-6-6)เปลี่ยน  
ใหม่เป็น ผลัดเช้า 5 คน ผลัดบ่าย 5 คน ผลัดดึก 5 คน (5-5-5)
5. ทั้งนี้เริ่มปฏิบัติตั้งแต่วันที่ 1 มิถุนายน 2558 ถึงวันที่ 31 กรกฎาคม 2558

จึงเรียนมาเพื่อโปรดพิจารณา

(นางสาวสุวิมล ชาพรหมมา)  
ร.ก.งานรักษาความปลอดภัย

1๗๓ ๕๘  
๙/๕  
11/5/๕๘

Wimon, Nontachaiwong  
On ๑๗/๕/๕๘  
1/5/๕๘

แบบรายงานผลการดำเนินงาน  
งานหอพักนักศึกษา สำนักงานวิทยาเขตสารสนเทศเพชรบุรี

1. จำนวนนักศึกษาที่พักในหอพักนักศึกษา ประจำเดือน มีนาคม 2558

ตารางแสดงจำนวนนักศึกษาจำแนกตามหอพักนักศึกษา

หอพัก	คณะวิชา			รวม
	คณะสัตวศาสตร์ฯ	คณะวิทยาการจัดการ	คณะเทคโนโลยีสารสนเทศฯ	
1	50	150	78	278
2	41	145	333	519
3	122	244	217	583
4	225	278	125	628
5	14	402	312	728
6	125	614	0	739
<b>รวม</b>	<b>577</b>	<b>1,833</b>	<b>1,065</b>	<b>3,475</b>

ตารางแสดงจำนวนนักศึกษาจำแนกตามเพศแต่ละคณะวิชาที่พักในหอพักนักศึกษา

คณะวิชา	นักศึกษาชาย	นักศึกษาหญิง	รวม
คณะสัตวศาสตร์ฯ	91	486	577
คณะวิทยาการจัดการ	295	1,538	1,833
คณะเทคโนโลยีสารสนเทศฯ	411	654	1,065
<b>รวม</b>	<b>797</b>	<b>2,678</b>	<b>3,475</b>

2. การให้บริการนักศึกษา

งานบริการ	จำนวนการให้บริการ(ครั้ง)						รวม
	หอพัก 1	หอพัก 2	หอพัก 3	หอพัก 4	หอพัก 5	หอพัก 6	
1. ยืมกุญแจสำรอง	32	16	43	52	63	60	266
2. งานซ่อม	26	44	70	52	61	89	342
3. นักศึกษาเข้า-ออก นอกเวลากำหนด	5	16	9	10	7	6	53
4. งานบริการอื่นๆ	22	72	33	40	47	74	288
<b>รวม</b>	<b>85</b>	<b>148</b>	<b>155</b>	<b>154</b>	<b>178</b>	<b>229</b>	<b>949</b>



3. ค่ากระแสไฟฟ้าหอพักนักศึกษาเดือน มีนาคม 2558

หอพักนักศึกษา	จำนวนเงิน(บาท)
หอพัก 2	96,523.00
หอพัก 3	73,324.00
หอพัก 4	77,127.00
หอพัก 5	90,283.00
หอพัก 6	82,136.00
<b>รวม</b>	<b>419,393.00</b>

4. การใช้น้ำดื่ม (น้ำถังขนาดบรรจุ 20 ลิตร)

หอพักนักศึกษา	จำนวน(ถัง)	จำนวนเงิน(บาท)
หอพัก 1	217	1,784.00
หอพัก 2	253	2,102.00
หอพัก 3 - 4	465	3,720.00
หอพัก 5 - 6	503	4,180.00
<b>รวม</b>	<b>1,438</b>	<b>11,786.00</b>

แบบรายงานผลการดำเนินงาน  
งานหอพักนักศึกษา สำนักงานวิทยาเขตสารสนเทศเพชรบุรี

1. จำนวนนักศึกษาที่พักในหอพักนักศึกษา ประจำเดือน เมษายน 2558

ตารางแสดงจำนวนนักศึกษาจำแนกตามหอพักนักศึกษา

หอพัก	คณะวิชา			รวม
	คณะสัตวศาสตร์ฯ	คณะวิทยาการจัดการ	คณะเทคโนโลยีสารสนเทศฯ	
1	50	150	78	278
2	41	145	329	515
3	122	244	216	582
4	225	278	125	628
5	14	402	311	727
6	124	613	0	737
<b>รวม</b>	<b>576</b>	<b>1,832</b>	<b>1,059</b>	<b>3,467</b>

ตารางแสดงจำนวนนักศึกษาจำแนกตามเพศแต่ละคณะวิชาที่พักในหอพักนักศึกษา

คณะวิชา	นักศึกษาชาย	นักศึกษาหญิง	รวม
คณะสัตวศาสตร์ฯ	91	485	576
คณะวิทยาการจัดการ	295	1,537	1,832
คณะเทคโนโลยีสารสนเทศฯ	407	652	1,059
<b>รวม</b>	<b>793</b>	<b>2,674</b>	<b>3,467</b>

2. การให้บริการนักศึกษา

งานบริการ	จำนวนการให้บริการ(ครั้ง)						รวม
	หอพัก 1	หอพัก 2	หอพัก 3	หอพัก 4	หอพัก 5	หอพัก 6	
1. ยืมกุญแจสำรอง	29	25	38	45	58	48	243
2. งานซ่อม	14	19	55	50	47	59	244
3. นักศึกษาเข้า-ออกนอกเวลากำหนด	5	16	11	24	7	4	67
4. งานบริการอื่นๆ	16	55	20	29	29	53	202
<b>รวม</b>	<b>64</b>	<b>115</b>	<b>124</b>	<b>148</b>	<b>141</b>	<b>164</b>	<b>756</b>

3. ค่ากระแสไฟฟ้าหอพักนักศึกษาเดือน เมษายน 2558

หอพักนักศึกษา	จำนวนเงิน(บาท)
หอพัก 2	71,489.00
หอพัก 3	52,328.00
หอพัก 4	54,543.00
หอพัก 5	69,596.00
หอพัก 6	61,298.00
รวม	<u>309,254.00</u>

4. การใช้น้ำดื่ม (น้ำถังขนาดบรรจุ 20 ลิตร)

หอพักนักศึกษา	จำนวน(ถัง)	จำนวนเงิน(บาท)
หอพัก 1	134	1,072.00
หอพัก 2	236	1,888.00
หอพัก 3 - 4	271	2,168.00
หอพัก 5 - 6	346	2,768.00
รวม	<u>987</u>	<u>7,896.00</u>

ตาราง 1 แสดงจำนวนนักศึกษาที่พักในหอพักนักศึกษา (หอพัก 1-6)

คณะวิชา	จำนวนนักศึกษาที่พักในหอพักนักศึกษา ประจำปีการศึกษา 2557 (คน)											
	ส.ค. 2557	ก.ย. 2557	ต.ค. 2557	พ.ย. 2557	ธ.ค. 2557	ม.ค. 2558	ก.พ. 2558	มี.ค. 2558	เม.ย. 2558	พ.ค. 2558	มิ.ย. 2558	ก.ค. 2558
สัตวศาสตร์และเทคโนโลยีการเกษตร	713	712	692	686	683	580	579	577	576			
วิทยาการจัดการ	2,243	2,239	2,219	2,217	2,205	1,838	1,835	1,833	1,832			
เทคโนโลยีสารสนเทศและการสื่อสาร	1,179	1,176	1,156	1,154	1,147	1,066	1,066	1,065	1,059			
<b>รวม</b>	<b>4,135</b>	<b>4,127</b>	<b>4,067</b>	<b>4,057</b>	<b>4,035</b>	<b>3,484</b>	<b>3,480</b>	<b>3,475</b>	<b>3,467</b>	<b>-</b>	<b>-</b>	<b>-</b>

ตาราง 2 แสดงจำนวนการให้บริการนักศึกษาในหอพักนักศึกษา

งานบริการ	จำนวนการให้บริการนักศึกษาในหอพักนักศึกษา ประจำปีการศึกษา 2557 (ครั้ง)												
	ส.ค. 2557	ก.ย. 2557	ต.ค. 2557	พ.ย. 2557	ธ.ค. 2557	ม.ค. 2558	ก.พ. 2558	มี.ค. 2558	เม.ย. 2558	พ.ค. 2558	มิ.ย. 2558	ก.ค. 2558	รวม
เยี่ยมภูมิจำลอง	241	327	281	325	176	160	266	266	243				2,285
งานซ่อม	1,003	773	577	486	332	491	411	342	244				4,659
นักศึกษาเข้า-ออก นอกเวลากำหนด	60	81	28	113	11	31	28	53	67				472
งานบริการอื่นๆ	432	416	390	269	172	281	250	288	202				2,700
<b>รวม</b>	<b>1,736</b>	<b>1,597</b>	<b>1,276</b>	<b>1,193</b>	<b>691</b>	<b>963</b>	<b>955</b>	<b>949</b>	<b>756</b>	<b>-</b>	<b>-</b>	<b>-</b>	<b>10,116</b>

ตาราง 3 แสดงจำนวนการใช้กระแสไฟฟ้าในหอพักนักศึกษา

หอพักนักศึกษา	จำนวนการใช้กระแสไฟฟ้าในหอพักนักศึกษา ประจำปีการศึกษา 2557 (จำนวนเงิน)												รวม	
	ส.ค. 2557	ก.ย.2557	ต.ค.2557	พ.ย.2557	ธ.ค.2557	ม.ค. 2558	ก.พ. 2558	มี.ค. 2558	เม.ย. 2558	พ.ค.2558	มิ.ย.2558	ก.ค.2558		
หอพัก 2	42,067	99,051	103,608	91,096	73,077	40,912	73,436	96,523	71,489					691,259
หอพัก 3	36,343	71,522	69,934	63,521	49,523	28,403	53,417	73,324	52,328					498,315
หอพัก 4	39,864	96,626	92,308	80,554	63,142	27,702	53,454	77,127	54,543					585,320
หอพัก 5	49,721	100,717	109,308	77,976	67,785	37,938	70,029	90,283	69,596					673,353
หอพัก 6	45,989	89,805	90,126	76,640	55,310	35,899	64,362	82,136	61,298					601,565
รวม	213,984	457,721	465,284	389,787	308,837	170,854	314,698	419,393	309,254	-	-	-	-	3,049,812

ตาราง 4 แสดงจำนวนการใช้น้ำดื่มในหอพักนักศึกษา (น้ำถึงขนาดบรรจุ 20 ลิตร)

การใช้น้ำดื่ม	จำนวนการใช้น้ำดื่มในหอพักนักศึกษา ประจำปีการศึกษา 2557												รวม	
	ส.ค. 2557	ก.ย.2557	ต.ค.2557	พ.ย.2557	ธ.ค.2557	ม.ค. 2558	ก.พ. 2558	มี.ค. 2558	เม.ย. 2558	พ.ค.2558	มิ.ย.2558	ก.ค.2558		
จำนวนถัง	962	1,948	1,675	1,557	942	978	1,378	1,438	987					11,865
จำนวนเงิน	7,696	15,584	13,400	12,456	8,158	8,495	11,999	11,786	7,896					97,470

รายงานผลการดำเนินงาน งานช่าง  
ประจำเดือน มีนาคม 2558

ลำดับ ที่	ประเภทงาน อาคาร	ไฟฟ้า	สุขา	วัสดุ	ครุ	เครื่อง	โทร	โทร	ลิฟต์	น้ำ	Inter	พัฒนา	อื่นๆ	รวม	ร้อยละ
		(งาน)	ภิบาล (งาน)	(งาน)	ภัณฑ์ (งาน)	ปรับ อากาศ (งาน)	ทัศน์ (งาน)	ศัพท์ (งาน)	(งาน)	(งาน)	รั้วซึม (งาน)	(งาน)	(งาน)	(งาน)	(งาน)
1	บริหาร	2	1	4	-	2	-	-	-	-	-	-	-	9	2.69
	ซ่อมได้	2	1	2	-	0	-	-	-	-	-	-	-	5	1.50
	จ้างซ่อม/ซื้อวัสดุใหม่/อื่นๆ	0	0	2	-	2	-	-	-	-	-	-	-	4	1.20
	ไม่ได้รับใบแจ้งซ่อมคืน	0	0	0	-	0	-	-	-	-	-	-	-	0	0.00
2	เรียนรวม	10	7	-	2	4	1	-	-	-	-	-	1	25	7.49
	ซ่อมได้	10	7	-	2	2	1	-	-	-	-	-	1	23	6.89
	จ้างซ่อม/ซื้อวัสดุใหม่/อื่นๆ	0	0	-	0	2	0	-	-	-	-	-	0	2	0.60
	ไม่ได้รับใบแจ้งซ่อมคืน	0	0	-	0	0	0	-	-	-	-	-	0	0	0.00
3	เรียนรวม 2	11	2	-	-	1	-	-	-	-	1	-	5	20	5.99
	ซ่อมได้	11	2	-	-	1	-	-	-	-	1	-	5	20	5.99
	จ้างซ่อม/ซื้อวัสดุใหม่/อื่นๆ	0	0	-	-	0	-	-	-	-	0	-	0	0	0.00
	ไม่ได้รับใบแจ้งซ่อมคืน	0	0	-	-	0	-	-	-	-	0	-	0	0	0.00
4	วิทยบริการ	2	4	-	-	-	-	-	-	-	-	-	-	6	1.80
	ซ่อมได้	2	3	-	-	-	-	-	-	-	-	-	-	5	1.50
	จ้างซ่อม/ซื้อวัสดุใหม่/อื่นๆ	0	1	-	-	-	-	-	-	-	-	-	-	1	0.30
	ไม่ได้รับใบแจ้งซ่อมคืน	0	0	-	-	-	-	-	-	-	-	-	-	0	0.00
5	ICT 1	-	-	-	-	-	-	-	-	-	-	-	-	0	0.00
	ซ่อมได้	-	-	-	-	-	-	-	-	-	-	-	-	0	0.00
	จ้างซ่อม/ซื้อวัสดุใหม่/อื่นๆ	-	-	-	-	-	-	-	-	-	-	-	-	0	0.00
	ไม่ได้รับใบแจ้งซ่อมคืน	-	-	-	-	-	-	-	-	-	-	-	-	0	0.00
6	ICT 2	-	-	-	-	-	-	-	-	-	-	-	-	0	0.00
	ซ่อมได้	-	-	-	-	-	-	-	-	-	-	-	-	0	0.00
	จ้างซ่อม/ซื้อวัสดุใหม่/อื่นๆ	-	-	-	-	-	-	-	-	-	-	-	-	0	0.00
	ไม่ได้รับใบแจ้งซ่อมคืน	-	-	-	-	-	-	-	-	-	-	-	-	0	0.00
7	คณะสัตวศาสตร์ฯ	-	-	-	-	-	-	-	-	-	-	-	-	0	0.00
	ซ่อมได้	-	-	-	-	-	-	-	-	-	-	-	-	0	0.00
	จ้างซ่อม/ซื้อวัสดุใหม่/อื่นๆ	-	-	-	-	-	-	-	-	-	-	-	-	0	0.00
	ไม่ได้รับใบแจ้งซ่อมคืน	-	-	-	-	-	-	-	-	-	-	-	-	0	0.00
8	หอพัก1	2	10	6	1	-	-	-	-	-	-	1	-	20	5.99
	ซ่อมได้	2	10	6	1	-	-	-	-	-	-	1	-	20	5.99
	จ้างซ่อม/ซื้อวัสดุใหม่/อื่นๆ	0	0	0	0	-	-	-	-	-	-	0	-	0	0.00
	ไม่ได้รับใบแจ้งซ่อมคืน	0	0	0	0	-	-	-	-	-	-	0	-	0	0.00
9	หอพัก2	2	10	1	-	-	-	-	-	-	4	1	1	19	5.69
	ซ่อมได้	2	10	1	-	-	-	-	-	-	4	1	1	19	5.69
	จ้างซ่อม/ซื้อวัสดุใหม่/อื่นๆ	0	0	0	-	-	-	-	-	-	0	0	0	0	0.00
	ไม่ได้รับใบแจ้งซ่อมคืน	0	0	0	-	-	-	-	-	-	0	0	0	0	0.00
10	หอพัก3	16	19	3	3	-	-	-	-	-	7	7	1	56	16.77
	ซ่อมได้	16	19	3	3	-	-	-	-	-	7	7	1	56	16.77
	จ้างซ่อม/ซื้อวัสดุใหม่/อื่นๆ	0	0	0	0	-	-	-	-	-	0	0	0	0	0.00
	ไม่ได้รับใบแจ้งซ่อมคืน	0	0	0	0	-	-	-	-	-	0	0	0	0	0.00

## รายงานผลการดำเนินงาน งานช่าง

ประจำเดือน มีนาคม 2558

ลำดับ ที่	ประเภทงาน อาคาร	ไฟฟ้า (งาน)	สุขา ภิบาล (งาน)	วัสดุ (งาน)	ครุ ภัณฑ์ (งาน)	เครื่อง ปรับ อากาศ (งาน)	โทร ทัศน์ (งาน)	โทร ศัพท์ (งาน)	ลิฟต์ (งาน)	น้ำ จ้วซึม (งาน)	Inter net (งาน)	พัฒนา (งาน)	อื่นๆ (งาน)	รวม (งาน)	ร้อยละ
11	หอพัก4	11	9	4	3	-	-	-	-	-	-	1	1	29	8.68
	ซ่อมได้	11	9	4	3	-	-	-	-	-	-	1	1	29	8.68
	จ้างซ่อม/ซื้อวัสดุใหม่/อื่นๆ	0	0	0	0	-	-	-	-	-	-	0	0	0	0.00
	ไม่ได้รับใบแจ้งซ่อมคืน	0	0	0	0	-	-	-	-	-	-	0	0	0	0.00
12	หอพัก5	17	29	4	2	-	-	-	-	1	-	3	3	59	17.66
	ซ่อมได้	17	29	4	2	-	-	-	-	1	-	3	3	59	17.66
	จ้างซ่อม/ซื้อวัสดุใหม่/อื่นๆ	0	0	0	0	-	-	-	-	0	-	0	0	0	0.00
	ไม่ได้รับใบแจ้งซ่อมคืน	0	0	0	0	-	-	-	-	0	-	0	0	0	0.00
13	หอพัก6	26	32	12	1	-	-	-	-	1	-	4	1	77	23.05
	ซ่อมได้	26	31	12	1	-	-	-	-	0	-	4	1	75	22.46
	จ้างซ่อม/ซื้อวัสดุใหม่/อื่นๆ	0	1	0	0	-	-	-	-	1	-	0	0	2	0.60
	ไม่ได้รับใบแจ้งซ่อมคืน	0	0	0	0	-	-	-	-	0	-	0	0	0	0.00
14	โรงอาหารหอพัก	4	-	-	-	-	-	-	-	-	-	-	-	4	1.20
	ซ่อมได้	4	-	-	-	-	-	-	-	-	-	-	-	4	1.20
	จ้างซ่อม/ซื้อวัสดุใหม่/อื่นๆ	0	-	-	-	-	-	-	-	-	-	-	-	0	0.00
	ไม่ได้รับใบแจ้งซ่อมคืน	0	-	-	-	-	-	-	-	-	-	-	-	0	0.00
15	โรงพลศึกษา	-	1	-	-	-	-	-	-	-	-	-	-	1	0.30
	ซ่อมได้	-	1	-	-	-	-	-	-	-	-	-	-	1	0.30
	จ้างซ่อม/ซื้อวัสดุใหม่/อื่นๆ	-	0	-	-	-	-	-	-	-	-	-	-	0	0.00
	ไม่ได้รับใบแจ้งซ่อมคืน	-	0	-	-	-	-	-	-	-	-	-	-	0	0.00
16	ป้อมยามหน้า-หลัง	-	1	-	-	-	-	1	-	-	-	-	-	2	0.60
	ซ่อมได้	-	1	-	-	-	-	1	-	-	-	-	-	2	0.60
	จ้างซ่อม/ซื้อวัสดุใหม่/อื่นๆ	-	0	-	-	-	-	0	-	-	-	-	-	0	0.00
	ไม่ได้รับใบแจ้งซ่อมคืน	-	0	-	-	-	-	0	-	-	-	-	-	0	0.00
17	โอท็อป	-	-	-	-	-	-	-	-	-	-	-	-	0	0.00
	ซ่อมได้	-	-	-	-	-	-	-	-	-	-	-	-	0	0.00
	จ้างซ่อม/ซื้อวัสดุใหม่/อื่นๆ	-	-	-	-	-	-	-	-	-	-	-	-	0	0.00
	ไม่ได้รับใบแจ้งซ่อมคืน	-	-	-	-	-	-	-	-	-	-	-	-	0	0.00
18	โรงผลิตประปา/ระบบประปา	1	-	-	1	-	-	-	-	-	-	-	-	2	0.60
	ซ่อมได้	1	-	-	1	-	-	-	-	-	-	-	-	2	0.60
	จ้างซ่อม/ซื้อวัสดุใหม่/อื่นๆ	0	-	-	0	-	-	-	-	-	-	-	-	0	0.00
	ไม่ได้รับใบแจ้งซ่อมคืน	0	-	-	0	-	-	-	-	-	-	-	-	0	0.00
19	โรงจกครองนตและโรงจกครองบัส	-	-	-	-	-	-	-	-	-	-	-	-	0	0.00
	ซ่อมได้	-	-	-	-	-	-	-	-	-	-	-	-	0	0.00
	จ้างซ่อม/ซื้อวัสดุใหม่/อื่นๆ	-	-	-	-	-	-	-	-	-	-	-	-	0	0.00
	ไม่ได้รับใบแจ้งซ่อมคืน	-	-	-	-	-	-	-	-	-	-	-	-	0	0.00
20	ไฟฟ้านอกอาคาร/ไฟทาง	-	-	-	-	-	-	-	-	-	-	-	-	0	0.00
	ซ่อมได้	-	-	-	-	-	-	-	-	-	-	-	-	0	0.00
	จ้างซ่อม/ซื้อวัสดุใหม่/อื่นๆ	-	-	-	-	-	-	-	-	-	-	-	-	0	0.00
	ไม่ได้รับใบแจ้งซ่อมคืน	-	-	-	-	-	-	-	-	-	-	-	-	0	0.00

## รายงานผลการดำเนินงาน งานช่าง

ประจำเดือน มีนาคม 2558

ลำดับ ที่	ประเภทงาน อาคาร	ไฟฟ้า	สุขา	วัสดุ	ครุ	เครื่อง	โทร	โทร	ลิฟต์	น้ำ	Inter	พัฒนา	อื่นๆ	รวม	ร้อยละ
		(งาน)	ภิบาล (งาน)	(งาน)	ภัณฑ์ (งาน)	ปรับ อากาศ (งาน)	ทัศน์ (งาน)	ศัพท์ (งาน)	(งาน)	รั้วซึม (งาน)	net (งาน)	(งาน)	(งาน)	(งาน)	
21	ที่พิภยคกลาง	1	1	-	-	1	-	-	1	-	-	-	-	4	1.20
	ซ่อมได้	1	1	-	-	0	-	-	1	-	-	-	-	3	0.90
	จ้างซ่อม/ซื้อวัสดุใหม่/อื่นๆ	0	0	-	-	1	-	-	0	-	-	-	-	1	0.30
	ไม่ได้รับใบแจ้งซ่อมคืน	0	0	-	-	0	-	-	0	-	-	-	-	0	0.00
22	งานสวนและสนาม (เรือนเพาะชำ)	-	-	-	-	-	-	-	-	-	-	-	-	0	0.00
	ซ่อมได้	-	-	-	-	-	-	-	-	-	-	-	-	0	0.00
	จ้างซ่อม/ซื้อวัสดุใหม่/อื่นๆ	-	-	-	-	-	-	-	-	-	-	-	-	0	0.00
	ไม่ได้รับใบแจ้งซ่อมคืน	-	-	-	-	-	-	-	-	-	-	-	-	0	0.00
23	พื้นที่ 200ไร่	-	-	-	-	-	-	-	-	-	-	-	-	0	0.00
	ซ่อมได้	-	-	-	-	-	-	-	-	-	-	-	-	0	0.00
	จ้างซ่อม/ซื้อวัสดุใหม่/อื่นๆ	-	-	-	-	-	-	-	-	-	-	-	-	0	0.00
	ไม่ได้รับใบแจ้งซ่อมคืน	-	-	-	-	-	-	-	-	-	-	-	-	0	0.00
24	บ้านพักช่าง	-	-	-	-	-	-	-	-	-	-	-	-	0	0.00
	ซ่อมได้	-	-	-	-	-	-	-	-	-	-	-	-	0	0.00
	จ้างซ่อม/ซื้อวัสดุใหม่/อื่นๆ	-	-	-	-	-	-	-	-	-	-	-	-	0	0.00
	ไม่ได้รับใบแจ้งซ่อมคืน	-	-	-	-	-	-	-	-	-	-	-	-	0	0.00
25	สระศิลปะชุกริมรัย	-	-	-	-	-	-	-	-	-	-	-	-	0	0.00
	ซ่อมได้	-	-	-	-	-	-	-	-	-	-	-	-	0	0.00
	จ้างซ่อม/ซื้อวัสดุใหม่/อื่นๆ	-	-	-	-	-	-	-	-	-	-	-	-	0	0.00
	ไม่ได้รับใบแจ้งซ่อมคืน	-	-	-	-	-	-	-	-	-	-	-	-	0	0.00
26	ลานประติมากรรม	-	-	-	-	-	-	-	-	-	-	-	-	0	0.00
	ซ่อมได้	-	-	-	-	-	-	-	-	-	-	-	-	0	0.00
	จ้างซ่อม/ซื้อวัสดุใหม่/อื่นๆ	-	-	-	-	-	-	-	-	-	-	-	-	0	0.00
	ไม่ได้รับใบแจ้งซ่อมคืน	-	-	-	-	-	-	-	-	-	-	-	-	0	0.00
27	ตลาดได้รุ่งหลังหอ 5-6	1	-	-	-	-	-	-	-	-	-	-	-	1	0.30
	ซ่อมได้	1	-	-	-	-	-	-	-	-	-	-	-	1	0.30
	จ้างซ่อม/ซื้อวัสดุใหม่/อื่นๆ	0	-	-	-	-	-	-	-	-	-	-	-	0	0.00
	ไม่ได้รับใบแจ้งซ่อมคืน	0	-	-	-	-	-	-	-	-	-	-	-	0	0.00
28	ลานจันทร์	-	-	-	-	-	-	-	-	-	-	-	-	0	0.00
	ซ่อมได้	-	-	-	-	-	-	-	-	-	-	-	-	0	0.00
	จ้างซ่อม/ซื้อวัสดุใหม่/อื่นๆ	-	-	-	-	-	-	-	-	-	-	-	-	0	0.00
	ไม่ได้รับใบแจ้งซ่อมคืน	-	-	-	-	-	-	-	-	-	-	-	-	0	0.00
	รวมงานซ่อมทั้งหมด	106	126	34	13	8	1	1	1	2	12	17	13	334	100
	ร้อยละ	31.74	37.72	10.18	3.89	2.40	0.30	0.30	0.30	0.60	3.59	5.09	3.89	100	100
	ร้อยละที่ซ่อมได้														97.01
	ร้อยละที่จ้างซ่อม/ซื้อใหม่/อื่นๆ														2.99
	ร้อยละที่ไม่ได้รับใบแจ้งซ่อมคืน														0.00
	รวม														100



รายงานผลการปฏิบัติงานช่างประจำปีงบประมาณ 2558  
เปรียบเทียบแต่ละเดือน (แยกประเภทงาน)

ลำดับ ที่	งาน เดือน	ไฟฟ้า (งาน)	สุขาภิบาล (งาน)	วัสดุ (งาน)	ครุภัณฑ์ (งาน)	เครื่องปรับ อากาศ (งาน)	โทรทัศน์ (งาน)	โทรศัพท์ (งาน)	ลิฟต์ (งาน)	น้ำร้อน (งาน)	internet (งาน)	พัดลม (งาน)	อื่นๆ* (งาน)	รวม (งาน)	หมายเหตุ
1	ต.ค.-57	160	216	66	39	16	1	2	0	5	9	27	15	556	
2	พ.ย.-57	148	229	35	46	13	0	1	2	1	2	33	16	526	
3	ธ.ค.-57	49	90	26	19	5	1	2	0	2	1	10	1	206	
4	ม.ค.-58	141	207	111	39	7	2	3	2	5	9	25	40	591	
5	ก.พ.-58	166	215	72	32	9	1	1	1	5	10	23	31	566	
6	มี.ค.-58	106	126	34	13	8	1	1	1	2	12	17	13	334	

หมายเหตุ อื่นๆ\* หมายถึง งานติดตั้งวัสดุ ครุภัณฑ์ หรืองานให้ความอนุเคราะห์ต่างๆเช่นเปิดประตูห้องไม่ได้เนื่องจากลิ้มกุญแจ ,ตัดกุญแจประตูใส่เสื้อผ้าเนื่องจากกุญแจหาย เป็นต้น

รายงานผลการปฏิบัติงานช่างประจำปีงบประมาณ 2558  
เปรียบเทียบแต่ละเดือน (แยกอาคาร)

ลำดับ ที่	อาคาร เดือน	บริหาร (งาน)	เรียนรวม1 (งาน)	เรียนรวม2 (งาน)	วิทยบริการ (งาน)	หอพัก1 (งาน)	หอพัก2 (งาน)	หอพัก3 (งาน)	หอพัก4 (งาน)	หอพัก5 (งาน)	หอพัก6 (งาน)	ICT1-2 (งาน)	ปฏิบัติการ คณะสัตว ศาสตร์ (งาน)	ที่พัก บุคลากร (งาน)	อาคาร อื่นๆ* (งาน)	รวม (งาน)	หมายเหตุ
1	ต.ค.-57	21	30	9	17	51	52	89	88	80	94	3	6	2	14	556	
2	พ.ย.-57	10	35	10	16	29	81	79	84	57	96	1	3	4	21	526	
3	ธ.ค.-57	4	25	2	5	0	15	6	30	60	43	0	0	10	6	206	
4	ม.ค.-58	15	21	14	3	43	104	75	81	94	129	0	1	2	9	591	
5	ก.พ.-58	11	26	7	4	50	51	56	114	89	146	2	1	3	6	566	
6	มี.ค.-58	9	25	20	6	20	19	56	29	59	77	0	0	4	10	334	

หมายเหตุ อาคารอื่นๆ\* หมายถึง โรงอาหารหอพัก, โรงพลศึกษา, ป้อมยามหน้า-หลัง, อาคารไอทีอป, โรงผลิตประปา, โรงจอดรถบัส, ไฟฟ้าอาคาร, งานสวนฯ, พื้นที่200ไร่, บ้านพักช่าง

แบบรายงานผลการดำเนินงาน  
งานคลัง สำนักงานวิทยาเขตสารสนเทศสารสนเทศเพชรบุรี  
ประจำเดือน มีนาคม - เมษายน 2558

1. รายงานค่ากระแสไฟฟ้า

เดือน	พื้นที่ 621 ไร่	พื้นที่ 200 ไร่	รวมทั้งสิ้น	แหล่งงบประมาณที่เบิกจ่าย
มีนาคม	2,140,762.34	62,034.56	2,202,796.90	รับฝาก , เงินแผ่นดิน
เมษายน	1,845,217.00	53,503.60	1,898,720.60	1,845,217 ยังไม่ได้ชำระ

2. รายงานค่าน้ำประปา

	ระยะเวลา	รวมทั้งสิ้น	แหล่งงบประมาณที่เบิกจ่าย
1	3 มีนาคม - 2 เมษายน 2558	324,593.77	ยังไม่ได้เบิกจ่าย
2	2 เมษายน - 2 พฤษภาคม 2558	274,166.53	ยังไม่ได้เบิกจ่าย

3. จำนวนผู้ใช้บริการเคาร์เตอร์รับเงิน

ลำดับ	รายการ	จำนวน /ราย	บาท
1	นักศึกษา	2,491	
2	บุคลากร	99	
3	ร้านค้าและหน่วยงานภายในและภายนอก	222	
	รวม	2,812	129,671,996.53

สรุปการจ่ายค่าไฟฟ้า ปีงบประมาณ 2558

มหาวิทยาลัยศิลปากร วิทยาเขตสารสนเทศเพชรบุรี

ปีงบประมาณ 2558	พื้นที่		เงินแผ่นดิน	เงินรายได้	เงินรับฝาก	มหาวิทยาลัย	ยังไม่ชำระ
	พื้นที่ 621 ไร่	พื้นที่ 200 ไร่					
งบประมาณที่ได้รับ							
กันยายน 2557	2,238,641.74	47,315.86		47,315.86		2,238,641.74	
ตุลาคม 2557	2,121,917.06	44,942.89	44,972.89			2,121,917.06	
พฤศจิกายน 2557	2,053,211.07	40,552.27	180,701.47			1,913,061.87	
ธันวาคม 2557	1,521,005.39	50,944.55	1,571,949.94				
มกราคม 2558	1,328,847.26	50,105.96	1,378,953.22				
กุมภาพันธ์ 2558	1,758,913.35	51,924.70	908,271.65		902,566.40		
มีนาคม 2558	2,140,762.34	62,034.56	62,034.56		2,140,762.34		
เมษายน 2558	1,845,217.00	53,503.60	53,503.60				1,845,217.00
รวม	15,008,515.21	401,324.39	4,200,387.33	47,315.86	2,140,762.34	6,273,620.67	1,845,217.00

สรุปการจ่ายค่าน้ำประปา ปีงบประมาณ 2558

มหาวิทยาลัยศิลปากร วิทยาเขตสารสนเทศเพชรบุรี

ระยะเวลา	จำนวนเงิน	การเบิกจ่ายจากเงิน				
		เงินแผ่นดิน	เงินรายได้	เงินรับฝาก	มหาวิทยาลัย	ยังไม่ตัดชำระ
2 กันยายน - 2 ตุลาคม 2557	56,506.81		56,506.81			
2 ตุลาคม - 2 พฤศจิกายน 2557	149,336.94		149,336.94			
2 พฤศจิกายน - 2 ธันวาคม 2557	324,313.15		324,313.15			
2 ธันวาคม 2557 - 2 มกราคม 2558	169,561.62		169,561.62			
2 มกราคม 2558 - 2 กุมภาพันธ์ 2558	307,746.02		307,746.02			
2 กุมภาพันธ์ 2558 - 2 มีนาคม 2558	324,500.61		20,356.31	304,144.30		
2 มีนาคม 2558 - 2 เมษายน 2558	324,593.77					324,593.77
2 เมษายน - 2 พฤษภาคม 2558	274,166.55					274,166.55
รวม	1,930,725.47		1,027,820.85	304,144.30	-	598,760.32

รายงานผลการปฏิบัติงานจัดซื้อ/จัดจ้าง ปีงบประมาณ 2558  
งานพัสดุ สำนักงานวิทยาศาสตร์และเทคโนโลยี มหาวิทยาลัยศิลปากร  
รายงาน ณ วันที่ 20 พฤษภาคม 2558

ลำดับ	รายการ	จำนวน (หน่วยนับ)	งบประมาณที่ได้รับ	แหล่งเงิน	ผลการดำเนินงาน	หมายเหตุ
1. คณะสถาปัตยกรรมศาสตร์	สิ่งก่อสร้าง	1 งาน	154,840,000.00	งบม.แผ่นดิน	อยู่ในระหว่างดำเนินการงวดที่ 6-7	
	1. อาคารสถาบันศิลปสถาปัตย์กรมไทยเฉลิมพระเกียรติ					
2. คณะสัตวศาสตร์และเทคโนโลยีภาคเกษตร	สิ่งก่อสร้าง	1 งาน	13,585,000.00	งบม.แผ่นดิน 2554		
	1. โรงเรือนปลูกพืชระบบปิดและระบบเปิด					
3. คณะวิศวกรรมศาสตร์	ครุภัณฑ์	1 ชุด	900,900.00	งบม.แผ่นดิน 2558 (ไทยเข้มแข็ง)	ตรวจรับและส่งเบิกจ่ายเรียบร้อยแล้ว	
	1. เครื่องวิเคราะห์โปรตีน					
4. คณะเทคโนโลยีสารสนเทศและคอมพิวเตอร์	ครุภัณฑ์คอมพิวเตอร์	3 ชุด	1,990,000.00	รายได้โครงการพิเศษ	อยู่ในระหว่างดำเนินการแต่งตั้งคณะกรรมการดำเนินงานจัดซื้อ	
	1. เครื่องตัดเย็บปรับปรุงระบบสารสนเทศของคณะฯ					
5. คณะวิทยาศาสตร์	สิ่งก่อสร้าง	1 งาน	9,879,350.00	งบม.แผ่นดิน 2554	รอส่งมอบพัสดุ	
	1. โรงอาหารกลาง					
6. สำนักงานวิทยุชมรมพัฒนาสหภาพเพชรบุรี	ครุภัณฑ์ประจําอาคาร	1 งาน	3,200,000.00	กองทุนพัฒนาวิทยุชมรมฯ 2557	รอส่งมอบงาน	
	1. ระบบรักษาความปลอดภัยระบบจ่ายอาคารเรียนรวม 2					
7. สำนักงานวิทยุชมรมพัฒนาสหภาพเพชรบุรี	ครุภัณฑ์ประจําอาคาร	1 งาน	1,740,900.00	งบม.แผ่นดิน 2558	รอส่งมอบพัสดุ	
	1. ระบบรักษาความปลอดภัยระบบจ่ายอาคารเรียนรวม 2					
8. สำนักงานวิทยุชมรมพัฒนาสหภาพเพชรบุรี	ครุภัณฑ์ประจําอาคาร	1 งาน	963,000.00	งบม.แผ่นดิน 2558	ตรวจรับและส่งเบิกจ่ายเรียบร้อยแล้ว	
	1. ระบบรักษาความปลอดภัยระบบจ่ายอาคารที่ทันบุคลากร					
9. สำนักงานวิทยุชมรมพัฒนาสหภาพเพชรบุรี	ครุภัณฑ์ประจําอาคาร	1 ชุด	51,360.00	รับฝาก-ฉบับร่างที่พัสดุ	ตรวจรับและส่งเบิกจ่ายเรียบร้อยแล้ว	
	1. จัดซื้อเครื่องสแกนบัตรเข้าออกอาคารที่ทันบุคลากร					
10. สำนักงานวิทยุชมรมพัฒนาสหภาพเพชรบุรี	ครุภัณฑ์ประจําอาคาร	1 ชุด	42,566.00	รับฝาก-ฉบับสมบูรณ์กิจการ มศก.	ตรวจรับและส่งเบิกจ่ายเรียบร้อยแล้ว	
	1. จัดซื้อเครื่องพิมพ์					
11. สำนักงานวิทยุชมรมพัฒนาสหภาพเพชรบุรี	ครุภัณฑ์ประจําอาคาร	1 งาน	68,266.00	รับฝาก-ฉบับสมบูรณ์กิจการ มศก.	รอส่งมอบพัสดุ	
	1. จัดจ้างซ่อมแซมบันได บริเวณโรงผลิตปลา					
12. สำนักงานวิทยุชมรมพัฒนาสหภาพเพชรบุรี	ครุภัณฑ์ประจําอาคาร	1 งาน	33,170.00	รายได้	ตรวจรับและส่งเบิกจ่ายเรียบร้อยแล้ว	
	1. จัดจ้างเหมากบกรีกการซ่อมแซมท่อระบายน้ำ					
13. สำนักงานวิทยุชมรมพัฒนาสหภาพเพชรบุรี	ครุภัณฑ์ประจําอาคาร	1 งาน	16,000.00	รายได้	ตรวจรับและส่งเบิกจ่ายเรียบร้อยแล้ว	
	1. จัดจ้างเหมากบกรีกการซ่อมแซมท่อระบายน้ำ					
14. สำนักงานวิทยุชมรมพัฒนาสหภาพเพชรบุรี	ครุภัณฑ์ประจําอาคาร	1 งาน	20,000.00	รับฝาก-ฉบับสมบูรณ์กิจการ มศก.	ตรวจรับและส่งเบิกจ่ายเรียบร้อยแล้ว	
	1. บริการตัดหญ้าบริเวณอาคารหอพักนักศึกษา 2					

สรุปยอดหนังสือสำคัญสำหรับนักศึกษาประจำเดือนมีนาคม 2558

ที่	รายการหนังสือสำคัญ	จำนวนผู้ใช้บริการ(คน) ภาคปลาย2557 (2มี.ค.58-31มี.ค.58)
1	ใบระเบียบผลการศึกษา(Transcript)	128
2	ใบระเบียบผลการศึกษา(Transcript) ฉบับสมบูรณ์	7
3	หนังสือรับรองการเป็นนักศึกษา	53
4	หนังสือคาดว่าจะสำเร็จการศึกษา	75
5	หนังสือรับรองว่าสำเร็จการศึกษา(จบหลักสูตร)	1
6	ใบแทนปริญญาบัตร	0
7	ใบแปลปริญญาบัตร	0
8	หนังสือสำคัญแบบออนไลน์	276
รวม		540

สรุปยอดหนังสือสำคัญสำหรับนักศึกษาประจำเดือนเมษายน 2558

ที่	รายการหนังสือสำคัญ	จำนวนผู้ใช้บริการ(คน) ภาคปลาย2557 (1เม.ย.58-30เม.ย.58)
1	ใบระเบียบผลการศึกษา(Transcript)	202
2	ใบระเบียบผลการศึกษา(Transcript) ฉบับสมบูรณ์	7
3	หนังสือรับรองการเป็นนักศึกษา	79
4	หนังสือคาดว่าจะสำเร็จการศึกษา	138
5	หนังสือรับรองว่าสำเร็จการศึกษา(จบหลักสูตร)	2
6	ใบแทนปริญญาบัตร	0
7	ใบแปลปริญญาบัตร	0
8	หนังสือสำคัญแบบออนไลน์	275
รวม		703



รายงานผลการขอใช้สถานที่,ห้องเรียน และขอติดตั้งอุปกรณ์  
งานบริการการสอน ประจำเดือน มีนาคม 2558

คณะวิชา	จำนวน(ครั้ง)
คณะสัตวศาสตร์และเทคโนโลยีการเกษตร	2
คณะวิทยาการจัดการ	32
คณะเทคโนโลยีสารสนเทศเพื่อการสื่อสาร	5
สำนักงานวิทยาเขตฯ	4
รวม	43

รายงานผลการขอใช้สถานที่,ห้องเรียน และขอติดตั้งอุปกรณ์  
งานบริการการสอน ประจำเดือน เมษายน 2558

คณะวิชา	จำนวน(ครั้ง)
คณะสัตวศาสตร์และเทคโนโลยีการเกษตร	5
คณะวิทยาการจัดการ	43
คณะเทคโนโลยีสารสนเทศเพื่อการสื่อสาร	8
สำนักงานวิทยาเขตฯ	5
รวม	61



รายงานการขอใช้สถานที่,ห้องเรียนและขอติดตั้งอุปกรณ์ งานบริการการสอน ประจำเดือน มีนาคม 2558

วัน/เดือน/ปี	ชื่อ-นามสกุล	คณะ	ขอใช้ห้อง	เวลา	จัดกิจกรรม/โครงการ	การปฏิบัติงาน
5 มี.ค. 58	ศิริลักษณ์ ไสธร คุณยุวดี เพ็ชรประไพ	วจก. ICT.	ร.2220 ว.1401	14.00-16.00 16.30-20.30	ซ้อมโต้วาที ติวสอบวิชาคอมพิวเตอร์ฯ 802	เตรียมความพร้อมของอุปกรณ์ในห้อง เตรียมความพร้อมของอุปกรณ์ในห้อง
10 มี.ค. 58	กนกพร คุ่มภัย	วจก.	ร.2102	17.00-19.00	ซ้อมสัมมนา	เตรียมความพร้อมของอุปกรณ์ในห้อง
11 มี.ค. 58	คุณประทีป รูปเหมาะดี	สนง.	ร.2301	18.00-19.00	โครงการทำวัตรเย็น	เตรียมความพร้อมของห้อง
12 มี.ค. 58	ศิริลักษณ์ ไสธร รัชพล เปรมสวัสดิ์	วจก. วจก.	ร.2108 ร.2117	13.00-15.00 18.00-20.00	ประชุมงาน รปศ. ประชุมงาน MS Mixologist	เตรียมความพร้อมของห้อง เตรียมความพร้อมของห้อง
14 มี.ค. 58	อ.วิไลวรรณ สิริโรจนพุดิ	สทก.	ร.2214	9.00-12.00	จัดสอบวิชาชีวสถิติ	เตรียมความพร้อมของห้อง
16 มี.ค. 58	ณัฐนันท์ เจตนาภานต์ สุกัญญา ดีทอง	ICT. วจก.	ร.2212 ร.2107	17.00-19.00 8.30-17.00	จัดกิจกรรมฉายภาพยนตร์ ติวสอบ กพ. ปี4	เตรียมความพร้อมของอุปกรณ์ในห้อง เตรียมความพร้อมของอุปกรณ์ในห้อง
17 มี.ค. 58	ณัฐนันท์ เจตนาภานต์ อทิศา คุณเจริญ ศิริลักษณ์ ไสธร สุกัญญา ดีทอง สุรศักดิ์ เหมนาค	ICT. วจก. วจก. วจก. วจก.	ร.2212 ร.2110 ห้องประชุม เรียนรวม2 ร.2213 ร.2214	17.00-19.00 17.30-19.30 18.00-20.00 8.30-10.20 10.30-16.00	จัดกิจกรรมฉายภาพยนตร์ ประชุมสาขา ซ้อมละครเวที ติวสอบ กพ. ปี4 ติว TOEIC	เตรียมความพร้อมของอุปกรณ์ในห้อง เตรียมความพร้อมของห้อง เตรียมคอมพิวเตอร์Notebook , เซ็ตรระบบไมโครโฟนไร้สายจำนวน 2 ตัว เตรียมความพร้อมของอุปกรณ์ในห้อง เซ็ตรระบบไมโครโฟนไร้สายจำนวน 1 ตัว
18 มี.ค. 58	ณัฐนันท์ เจตนาภานต์ คุณประทีป รูปเหมาะดี หทัยพร ป้องจันลา ระวีวรรณ เกิดละมุล สุกัญญา ดีทอง คุณประทีป รูปเหมาะดี สุกัญญา ดีทอง	ICT. สนง. วจก. วจก. วจก. สนง. วจก.	ร.2212 ร.2301 ร.2110 ร.2104 ร.2214 ร.2114 ร.2213	17.00-19.00 18.00-19.00 17.30-19.00 17.00-20.00 13.00-17.00 13.00-16.00 8.30-12.00	จัดกิจกรรมฉายภาพยนตร์ โครงการทำวัตรเย็น ซ้อมการแข่งขันตอบปัญหา เตรียมงาน รปศ. วิชาการ ติวสอบ กพ. ปี4 คสช. รับฟังความคิดเห็น นค. ติวสอบ กพ. ปี4	เตรียมความพร้อมของอุปกรณ์ในห้อง เตรียมความพร้อมของห้อง เตรียมความพร้อมของอุปกรณ์ในห้อง เตรียมความพร้อมของห้อง เตรียมความพร้อมของอุปกรณ์ในห้อง เซ็ตรระบบไมโครโฟนไร้สายจำนวน 1 ตัว เตรียมความพร้อมของอุปกรณ์ในห้อง
19 มี.ค. 58	ศิริลักษณ์ ไสธร ระวีวรรณ เกิดละมุล หทัยพร ป้องจันลา อ.นวลเพ็ญ พ่วงพันธ์ สุกัญญา ดีทอง	วจก. วจก. วจก. สทก. วจก.	ห้องประชุม เรียนรวม2 ร.2117 ร.2118 ร.2113 ร.2114	18.00-20.00 17.00-20.00 14.00-16.30 13.00-16.00 8.30-17.00	ซ้อมละครเวที เตรียมงาน รปศ. วิชาการ ซ้อมการแข่งขันตอบปัญหา จัดสอบ ติวสอบ กพ. ปี4	เตรียมคอมพิวเตอร์Notebook , เซ็ตรระบบไมโครโฟนไร้สายจำนวน 2 ตัว เตรียมความพร้อมของห้อง เตรียมความพร้อมของอุปกรณ์ในห้อง เตรียมความพร้อมของห้อง เตรียมความพร้อมของอุปกรณ์ในห้อง
20 มี.ค. 58	สุกัญญา ดีทอง	วจก.	ร.2212	8.30-17.00	ติวสอบ กพ. ปี4	เตรียมความพร้อมของอุปกรณ์ในห้อง
21 มี.ค. 58	คณะวิทยาการจัดการ	วจก.	ห้องประชุม เรียนรวม2 ร.2212 - ร.2220	8.30-16.30	สอบสัมภาษณ์คณะ วจก.	เตรียมคอมพิวเตอร์Notebook , เซ็ตรระบบไมโครโฟนไร้สายจำนวน 2 ตัว โต๊ะหน้าชาวลงทะเบียน 6 ตัว เก้าอี้ 12 ตัว จัดห้อง ร.2214 ไว้สำหรับจัดของว่างและ รับประทานอาหารกลางวัน และจัดห้อง ร.2212-ร.2220 เป็นห้องสำหรับสอบ สัมภาษณ์ห้องละ 5 กลุ่ม

วัน/เดือน/ปี	ชื่อ-นามสกุล	คณะ	ขอใช้ห้อง	เวลา	จัดกิจกรรม/โครงการ	การปฏิบัติงาน
	คณะเทคโนโลยีสารสนเทศฯ	ICT.	ร.2107 - ร.2108 และ ร.2201 ถึง ร.2208	8.30-16.30	สอบสัมภาษณ์คณะ ICT.	โต๊ะหน้าชาวลงทะเบียน 4 ตัว เก้าอี้ 8 ตัว จัดห้อง ร.2206 ไว้สำหรับจัดของว่างและ รับประทานอาหารกลางวัน และจัดห้อง ร.2201-ร.2205 เป็นห้องสำหรับสอบ ห้องร.2107-ร.2108 สำหรับพบผู้ปกครอง และเตรียมบอร์ด 3 อันสำหรับติดรายชื่อ
23 มี.ค. 58	ศิริลักษณ์ ไสธร	วจก.	ห้องประชุม เรียนรวม2	8.30-20.00	จัดสถานที่งาน รปศ. วิชาการ	เตรียมความพร้อมของห้อง โต๊ะหน้าชาวลงทะเบียน 2 ตัว เก้าอี้ 4 ตัว
	หทัยพร ป้องจันทา	วจก.	ร.2110	16.00-20.00	จัดห้องแข่งขันตอบปัญหา	เตรียมความพร้อมของห้อง
	เกียรติกดิ์ แสงสุวรรณ	วจก.	ร.2117	17.20-19.00	ประชุมงานไปทริป	เตรียมความพร้อมของห้อง
24 มี.ค. 58	ศิริลักษณ์ ไสธร	วจก.	ร.2218 - ร.2219	14.00-16.00	จัดงาน รปศ. วิชาการ	เตรียมความพร้อมของอุปกรณ์ในห้อง
	ศิริลักษณ์ ไสธร	วจก.	ร.2308 - ร.2313	13.00-16.00	จัดงาน รปศ. วิชาการ	เตรียมความพร้อมของอุปกรณ์ในห้อง
	ศิริลักษณ์ ไสธร	วจก.	ห้องประชุม เรียนรวม2	8.30-20.00	จัดสถานที่งาน รปศ. วิชาการ	เตรียมคอมพิวเตอร์Notebook , โต๊ะหน้าชาวลงทะเบียน 2 ตัว เก้าอี้ 4 ตัว เช็ดระบบไมโครโฟนไร้สายจำนวน 2 ตัว
	อ.อริสสา สะอาดนัก	วจก.	ว.1401	13.00-16.30	อบรม นศ.ปี3 การนเทศฝึกงาน	เตรียมความพร้อมของอุปกรณ์ในห้อง โต๊ะหน้าชาวลงทะเบียน 2 ตัว เก้าอี้ 4 ตัว
25 มี.ค. 58	คุณประทีป รูปเหมาะดี	สนง.	ร.2301	18.00-19.00	โครงการทำวีรเย็น	เตรียมความพร้อมของห้อง
30 มี.ค. 58	ศจี กิจเต่ง	วจก.	ร.2201	16.00-17.00	ซ้อมการแสดง	เตรียมความพร้อมของห้อง
	ณฐานิตา ชัยวงศ์สุขกุล	วจก.	ร.2110	16.10-17.00	ซ้อมการแสดง	เตรียมความพร้อมของห้อง
	สุรศักดิ์ เหมนาค	วจก.	ว.1401	8.30-16.00	เตรียมงานสัมมนาฝึกงาน รปศ.	เตรียมความพร้อมของห้อง โต๊ะหน้าชาวลงทะเบียน 2 ตัว เก้าอี้ 4 ตัว
31 มี.ค. 58	ศจี กิจเต่ง	วจก.	โถงกลาง เรียนรวม2	11.00-15.30	จัดนิทรรศการ ท่องเที่ยววิถีไทย	เตรียมโต๊ะหน้าชาวล 10 ตัว เก้าอี้ 25 ตัว
	สุรศักดิ์ เหมนาค	วจก.	ว.1401	8.30-16.30	จัดงานสัมมนาฝึกงาน รปศ.	เตรียมความพร้อมของอุปกรณ์ในห้อง โต๊ะหน้าชาวลงทะเบียน 2 ตัว เก้าอี้ 4 ตัว
	อ.พรรณิกา ขวนาพูนสรณ์	วจก.	ร.2102	16.30-18.30	ประชาสัมพันธ์โครงการพา นศ. ไปได้วันช่วงปิดเทอม	เตรียมความพร้อมของอุปกรณ์ในห้อง

รายงานการขอใช้สถานที่,ห้องเรียนและขอติดตั้งอุปกรณ์ งานบริการการสอน ประจำเดือน เมษายน 2558

วัน/เดือน/ปี	ชื่อ-นามสกุล	คณะ	ขอใช้ห้อง	เวลา	จัดกิจกรรม/โครงการ	การปฏิบัติงาน
1 เม.ย. 58	สุกัญญา ดีทอง	วจก.	ร.2213	8.30-12.00	ติวสอบ กพ.	เตรียมความพร้อมของอุปกรณ์ในห้อง
	สุกัญญา ดีทอง	วจก.	ร.2214	13.00-17.00	ติวสอบ กพ.	เตรียมความพร้อมของอุปกรณ์ในห้อง
	ธัญมิ เครื่องทิพย์	วจก.	ว.1401	8.30-16.30	โครงการพัฒนาบุคลากร	เชื่อมต่อระบบไมโครโฟนไร้สายจำนวน 2 ตัว โต๊ะหน้าขาลงทะเลเบียน 2 ตัว เก้าอี้ 4 ตัว
	อ.ภาวิณี กาญจนภา	วจก.	ร.2109	14.50-17.30	ฝึกอบรมโครงการการฝึกงาน นศ.	เตรียมความพร้อมของอุปกรณ์ในห้อง
	คุณประทีป รูปเหมาะดี	สนง.	โดงกลาง	8.00-16.30	เลือกตั้งสโมสรนักศึกษา	เตรียมโต๊ะหน้าขาลง 12 ตัว เก้าอี้ 10 ตัว บอร์ด 3 บอร์ด
	คุณประทีป รูปเหมาะดี	สนง.	ร.2301	18.00-19.00	โครงการทำวัตรเย็น	เตรียมความพร้อมของห้อง
	ศิริพร เสือโพธิ์	วจก.	ร.2104	17.30-20.00	กิจกรรมแสดงละครเศรษฐศาสตร์	เตรียมความพร้อมของห้อง
2 เม.ย. 58	อ.ประไพพิมพ์ สุธีวินนันท	วจก.	ร.2114	13.00-16.00	อบรมโครงการ	เชื่อมต่อระบบไมโครโฟนไร้สายจำนวน 1 ตัว
	ณิชานี สุทธิวิรัตน์	วจก.	โดงกลาง	8.30-20.00	ตั้งโต๊ะสงฆ์พระพุทธรูป เนื่องในวันสงกรานต์	เตรียมโต๊ะหน้าขาลง 1 ตัว
	คณะวิทยาการจัดการ	วจก.	ห้องประชุม	16.30-21.00	จัดเตรียมความพร้อมการแสดง ละครเวที	อำนวยความสะดวกในการใช้ห้อง และอุปกรณ์ต่างๆ
3 เม.ย. 58	ณิชานี สุทธิวิรัตน์	วจก.	โดงกลาง	8.30-20.00	ตั้งโต๊ะสงฆ์พระพุทธรูป เนื่องในวันสงกรานต์	เตรียมโต๊ะหน้าขาลง 1 ตัว
	อ.อนันท์ เขาว์เครือ	สทก.	ร.2213	9.00-12.00	จัดสอบนอกตาราง	เตรียมความพร้อมของห้อง
	คณะวิทยาการจัดการ	วจก.	ห้องประชุม	16.30-21.00	จัดเตรียมความพร้อมการแสดง ละครเวที	อำนวยความสะดวกในการใช้ห้อง และอุปกรณ์ต่างๆ
4 เม.ย. 58	อ.วิไลวรรณ สิริโรจนพุดิ	สทก.	ร.2207	13.00-16.00	จัดสอบนอกตาราง	เตรียมความพร้อมของห้อง
	คณะวิทยาการจัดการ	วจก.	ห้องประชุม	10.00-21.00	จัดเตรียมความพร้อมการแสดง ละครเวที	อำนวยความสะดวกในการใช้ห้อง และอุปกรณ์ต่างๆ
5 เม.ย. 58	อ.วิไลวรรณ สิริโรจนพุดิ	สทก.	ร.2207	9.00-12.00	จัดสอบนอกตาราง	เตรียมความพร้อมของห้อง
	คณะวิทยาการจัดการ	วจก.	ห้องประชุม	10.00-21.00	จัดเตรียมความพร้อมการแสดง ละครเวที	อำนวยความสะดวกในการใช้ห้อง และอุปกรณ์ต่างๆ
6 เม.ย. 58	คณะวิทยาการจัดการ	วจก.	ห้องประชุม	9.00-22.00	จัดเตรียมความพร้อมการแสดง ละครเวที	อำนวยความสะดวกในการใช้ห้อง และอุปกรณ์ต่างๆ
7 เม.ย. 58	คณะวิทยาการจัดการ	วจก.	ห้องประชุม	9.00-24.00	จัดเตรียมความพร้อม และทำการแสดงละครเวที	อำนวยความสะดวกในการใช้ห้อง และอุปกรณ์ต่างๆ
			เรียนรวม2			
			ร.2301	9.00-24.00	สำหรับเก็บของและแต่งหน้า	เตรียมโต๊ะหน้าขาลง 3 ตัว
	ภาณุพงศ์ สะภา	วจก.	ว.1307	12.30-13.30	ประชุมภาคสนาม	เตรียมความพร้อมของห้อง
	ณิชานี สุทธิวิรัตน์	วจก.	โดงกลาง	8.30-20.00	ตั้งโต๊ะสงฆ์พระพุทธรูป เนื่องในวันสงกรานต์	เตรียมโต๊ะหน้าขาลง 1 ตัว
	ศิริวรรณ สัมมาสวัสดิ์	วจก.	ร.2308	11.10-15.40	ซ้อมสัมมนาการจัดการชุมชน	เตรียมความพร้อมของอุปกรณ์ในห้อง
8 เม.ย. 58	คุณประทีป รูปเหมาะดี	สนง.	ร.2301	18.00-19.00	โครงการทำวัตรเย็น	เตรียมความพร้อมของห้อง
9 เม.ย. 58	ศศิธร พวงลำเจียก	วจก.	ห้องประชุม	13.00-16.00	จัดสัมมนา	เตรียมคอมพิวเตอร์Notebook , เชื่อมต่อระบบไมโครโฟนไร้สายจำนวน 2 ตัว

วัน/เดือน/ปี	ชื่อ-นามสกุล	คณะ	ขอใช้ห้อง	เวลา	จัดกิจกรรม/โครงการ	การปฏิบัติงาน
20 เม.ย. 58	ดวงมณี สุปฏิย์	วจก.	ร.2110	15.40-20.00	คัดเลือกผู้แข่งขันประกวดร้องเพลง	เตรียมความพร้อมของห้อง
	คุณวรรณภาพร สีแดง	ICT.	ร.2212	17.00-20.00	โครงการลูกทุ่งชุมชน โครงการฉายหนัง	เตรียมความพร้อมของอุปกรณ์ในห้อง
21 เม.ย. 58	เกรียงศักดิ์ แสงสุวรรณ	วจก.	ร.2116	16.20-19.20	ประชุมสาขา	เตรียมความพร้อมของห้อง
	คุณบุญช่วย จันทร์เข้า	ICT.	ร.2102	17.00-19.00	ให้ นศ. รุ่นพี่พบและแนะนำรุ่นน้อง	เตรียมความพร้อมของอุปกรณ์ในห้อง
	คุณวรรณภาพร สีแดง	ICT.	ร.2212	17.00-20.00	โครงการฉายหนัง	เตรียมความพร้อมของอุปกรณ์ในห้อง
	บัวนัดดา สุขชาติตะ	วจก.	ร.2214	8.30-12.00	โครงการศึกษาระบบการจัดการ น้ำทิ้งใน ม.ศิลปากร เพชรบุรี	เช็คระบบไมโครโฟนไร้สายจำนวน 1 ตัว เตรียมโต๊ะหน้าขาว 1 ตัว
22 เม.ย. 58	คณะสัตวศาสตร์และเทคโนโลยี	สทก.	พื้นที่อาคาร	8.30-18.00	ถ่ายทำวีดิทัศน์การเรียนการสอน ของคณะฯ	อำนวยความสะดวกในการใช้พื้นที่อาคาร
	การเกษตร		เรียนรวม2			
	วรรณีย์ เทียมรัตน์	วจก.	ร.2306	14.50-19.00	ข้อมนำเสนองานวิจัย	เตรียมความพร้อมของอุปกรณ์ในห้อง
	ยุวดี เล็กเลิศ	วจก.	ร.2104	17.00-19.00	ประชุม ข้อมงานสัมมนา	เตรียมความพร้อมของอุปกรณ์ในห้อง
	คุณวรรณภาพร สีแดง	ICT.	ร.2212	17.00-20.00	โครงการฉายหนัง	เตรียมความพร้อมของอุปกรณ์ในห้อง
	จิคุณ ช่องสาร	วจก.	ร.2109	15.45-18.30	สอบนอกตาราง	เตรียมความพร้อมของห้อง
คุณโกสุม ยิ้มรอด	สทก.	พื้นที่อาคาร	10.00-14.00	ให้บริการฉีดวัคซีน dT	เตรียมโต๊ะหน้าขาว 5 ตัว เก้าอี้ 10 ตัว	
23 เม.ย. 58	อ.เลิศลักษณ์ เจริญสมบัติ	วจก.	ร.2207	9.00-16.00	สัมมนาหลังฝึกประสบการณ์	เตรียมความพร้อมของอุปกรณ์ในห้อง
	กษมน แคนบำรุง	วจก.	ห้องประชุม	12.00-17.00	จัดสัมมนาวิชาการ	เตรียมคอมพิวเตอร์Notebook , เช็คระบบไมโครโฟนไร้สายจำนวน 2 ตัว
	คุณอภิพร สีนเหนือ	ICT.	ร.2213	9.00-14.00	ต้อนรับคณะศึกษาดูงาน	เตรียมความพร้อมของอุปกรณ์ในห้อง
	พัฒนพงษ์ บุญคุ้ม	วจก.	ร.2307	12.00-17.00	ข้อมการแสดง	เตรียมความพร้อมของห้อง
24 เม.ย. 58	อ.ธนินทร์รัฐ รัตนพงศ์ภิญโญ	วจก.	ร.2212	8.30-17.00	จัดโครงการบรรยายพิเศษ	เตรียมความพร้อมของอุปกรณ์ในห้อง
	เกรียงศักดิ์ แสงสุวรรณ	วจก.	ร.2301	8.30-14.00	ข้อมการแสดงออกทริป ทท. ปี2	เตรียมความพร้อมของห้อง
	ศิริพร เสือโพธิ์	วจก.	ร.2201	17.00-20.00	ถ่ายละครเศรษฐกิจศาสตร์	เตรียมความพร้อมของห้อง
25 เม.ย. 58	เชษฐา จำเ	วจก.	ร.2112	9.00-16.30	อบรมโครงการสวัสดิภาพนักศึกษา	เตรียมโต๊ะหน้าขาว 1 ตัว เก้าอี้ 2 ตัว
26 เม.ย. 58	คุณนงนุช ลาวรรณา	สทก.	ร.2207	9.00-12.00	จัดสอบนอกตาราง	เตรียมความพร้อมของห้อง
27 เม.ย. 58	นรอรอด พึ่งโพธิ์มิน	วจก.	ร.2114	10.20-13.00	ประชุมโครงการ	เตรียมความพร้อมของห้อง
	ศิริลักษณ์ โสธร	วจก.	ร.2109	16.00-18.00	ข้อมนำเสนองาน	เตรียมความพร้อมของห้อง
	คุณวรรณภาพร สีแดง	ICT.	ร.2212	17.00-20.00	โครงการฉายหนัง	เตรียมความพร้อมของอุปกรณ์ในห้อง
28 เม.ย. 58	คุณวรรณภาพร สีแดง	ICT.	ร.2212	17.00-20.00	โครงการฉายหนัง	เตรียมความพร้อมของอุปกรณ์ในห้อง
	อ.จิรัชญา ไซติโสภานนท์	วจก.	ร.2213	16.30-20.00	ชี้แจงเรื่องการลงทะเบียนเรียน	เตรียมความพร้อมของอุปกรณ์ในห้อง
	วสุพงศ์ คงพรปรารถนา	วจก.	ห้องประชุม	12.00-19.00	เตรียมจัดงานสัมมนา	เตรียมโต๊ะหน้าขาว 2 ตัว เก้าอี้ 4 ตัว
	ภูวนันท์ศิริ สุวรรณธนู	วจก.	ร.2108	16.30-18.30	โครงการที่สอนน้องสอบ	เตรียมความพร้อมของอุปกรณ์ในห้อง
	ณัฐณิชา พรหมตร	วจก.	ร.2220	11.10-15.00	นำเสนองาน	เตรียมความพร้อมของอุปกรณ์ในห้อง
29 เม.ย. 58	อ.ภาวิณี กาญจนภา	วจก.	ร.2216	14.50-17.30	ปฐมนิเทศนักศึกษาฝึกงาน	เตรียมความพร้อมของอุปกรณ์ในห้อง
	อ.จิรัชญา ไซติโสภานนท์	วจก.	ร.2113	13.00-15.30	ชี้แจงเรื่องการลงทะเบียนเรียน	เตรียมความพร้อมของอุปกรณ์ในห้อง
	วสุพงศ์ คงพรปรารถนา	วจก.	ห้องประชุม	10.00-16.00	จัดสัมมนาสาขาศูนย์กิจทั่วไป	เตรียมคอมพิวเตอร์Notebook ,

วัน/เดือน/ปี	ชื่อ-นามสกุล	คณะ	ขอใช้ห้อง	เวลา	จัดกิจกรรม/โครงการ	การปฏิบัติงาน
29 เม.ย. 58	คุณสุริยะ เขาวัว	สนง.	เรียนรวม2 ร.2313	10.30-16.30	ประชุมสัมภาษณ์กลุ่ม OTOP	เช็คระบบไมโครโฟนไร้สายจำนวน 2 ตัว เตรียมความพร้อมของอุปกรณ์ในห้อง
30 เม.ย. 58	อ.ประพล เปรมทองสุข ศิริวิทย์ บุญทน ภูวนันท์ศิริ สุวรรณธนู อ.อริสสา สะอาดนัก	วจก. ICT. วจก. วจก.	ห้องประชุม เรียนรวม2 ร.2103 ร.2117 ร.2114	18.00-20.00 16.00-17.00 16.30-18.30 13.00-16.00	จัดสอบนอกตาราง ถ่ายวีดีโองานส่งอาจารย์ โครงการที่สอนน้องสอบ โครงการเตรียมนักศึกษาฝึกงาน	เตรียมความพร้อมของห้อง เตรียมความพร้อมของห้อง เตรียมความพร้อมของอุปกรณ์ในห้อง เตรียมความพร้อมของอุปกรณ์ในห้อง