

สรุปผลการดำเนินงานประจำเดือนมิถุนายน 2558
สังกัดงานบริหารทั่วไป สำนักงานวิทยาเขตสารสนเทศเพชรบุรี
ณ วันที่ 16 กรกฎาคม 2558

1. การบรรจุแต่งตั้ง

ลำดับ	ชื่อ - นามสกุล	ตำแหน่ง	สังกัด	วันที่บรรจุ
1	น.ส.ภฤตญา ปิยนุสรณ์	อาจารย์	คณะวิทยาการจัดการ	1 ก.ค. 58
2	น.ส.กัญจนารัตน์ ปิยธรรม	อาจารย์	คณะวิทยาการจัดการ	1 ก.ค. 58
3	น.ส.สุคนธา สมใจ	อาจารย์	คณะวิทยาการจัดการ	1 ก.ค. 58
4	น.ส.กัญจนภัฏฐ์ เรืองทอง	อาจารย์	คณะวิทยาการจัดการ	1 ก.ค. 58
5	น.ส.สุกานดา พรายอินทร์	อาจารย์ผู้เชี่ยวชาญ	คณะวิทยาการจัดการ	2 มิ.ย. 58
6	น.ส.วรัญญ์ สุเมธ	อาจารย์ผู้เชี่ยวชาญ	คณะวิทยาการจัดการ	2 มิ.ย. 58

2. การลาออก

ลำดับ	ชื่อ - นามสกุล	ตำแหน่ง	สังกัด	วันที่ลาออก
1	นายวีรพันธ์ แจ่มวาราสวัสดิ์	ผู้ช่วยสอน	คณะเทคโนโลยีสารสนเทศฯ	1 ก.ค. 58

3. การลาศึกษาและการขยายเวลาศึกษาต่อ

1. นายภฤตญา เรืองฤทธิ์ พนักงานในสถาบันอุดมศึกษา ตำแหน่ง อาจารย์ สังกัดคณะสัตวศาสตร์และเทคโนโลยีการเกษตร ขออนุญาตลาหยุดราชการเพื่อขยายเวลาศึกษาต่อต่างประเทศ ระดับปริญญาเอก มีกำหนด 3 เดือน 14 วัน ตั้งแต่วันที่ 1 พฤษภาคม 2558 รวมระยะเวลาศึกษาทั้งสิ้น 5 ปี 7 เดือน 12 วัน

2. นายศิระ ศรีโยธิน พนักงานในสถาบันอุดมศึกษา ตำแหน่ง อาจารย์ สังกัดคณะวิทยาการจัดการ ขออนุญาตลาหยุดราชการเพื่อขยายเวลาศึกษาต่อต่างประเทศ ระดับปริญญาเอก มีกำหนด 6 เดือน ตั้งแต่วันที่ 1 กรกฎาคม 2558 รวมระยะเวลาศึกษาทั้งสิ้น 5 ปี 1 เดือน 25 วัน

3. นางสาวสมารินทร์ อรุโณทัยพิพัฒน์ พนักงานในสถาบันอุดมศึกษา ตำแหน่ง อาจารย์ สังกัดคณะวิทยาการจัดการ ขออนุญาตลาหยุดราชการเพื่อขยายเวลาศึกษาต่อต่างประเทศ ระดับปริญญาเอก มีกำหนด 6 เดือน ตั้งแต่วันที่ 31 สิงหาคม 2558 รวมระยะเวลาศึกษาทั้งสิ้น 4 ปี 6 เดือน

4. การขอรายงานตัวกลับเข้าปฏิบัติราชการ

1. อาจารย์ณัฐธนา สีพันธ์ธนรักษ์ พนักงานในสถาบันอุดมศึกษา สังกัดคณะวิทยาการจัดการ ลาศึกษาต่อระดับปริญญาเอก ณ ต่างประเทศ ขอรายงานตัวกลับเข้าปฏิบัติราชการ ตั้งแต่วันที่ 9 กรกฎาคม 2558 เป็นต้นไป

5. การขออนุมัติปรับวุฒิการศึกษา

1. นางเกศราพร พรหมนิมิตกุล พนักงานในสถาบันอุดมศึกษา ตำแหน่ง ผู้ช่วยศาสตราจารย์ สังกัดคณะวิทยาการจัดการ สำเร็จการศึกษาปริญญาตรีบัณฑิต สาขาวิชาศิลปวัฒนธรรมวิจิตร ณ มหาวิทยาลัยศรีนครินทรวิโรฒ เมื่อวันที่ 20 พฤษภาคม 2558 เป็นที่เรียบร้อยแล้ว

2. นางสาวณัฐธนา สีสหรัตน์รักษ์ พนักงานในสถาบันอุดมศึกษา ตำแหน่ง อาจารย์ สังกัดคณะวิทยาการจัดการ สำเร็จการศึกษา Doctor of Philosophy สาขาวิชา English Research ณ University of Surrey ประเทศสหราชอาณาจักร เมื่อวันที่ 30 มิถุนายน 2558 เป็นที่เรียบร้อยแล้ว

6. การรับสมัคร

1. คณะวิทยาการจัดการ เปิดรับสมัครพนักงานในสถาบันอุดมศึกษา ตำแหน่ง อาจารย์ (ทางด้านการสอนภาษาญี่ปุ่น) จำนวน 1 อัตรา รับสมัครตั้งแต่วันที่ 10 มิถุนายน 2558 ถึง วันที่ 10 กรกฎาคม 2558

2. คณะวิทยาการจัดการ เปิดรับสมัครพนักงานในสถาบันอุดมศึกษา ตำแหน่ง อาจารย์ (ทางด้านอุตสาหกรรมบริการ การจัดการนิทรรศการ งานแสดงสินค้าและงานอีเว้นท์) จำนวน 1 อัตรา รับสมัครตั้งแต่วันที่ 10 มิถุนายน 2558 ถึง วันที่ 15 กรกฎาคม 2558

3. คณะวิทยาการจัดการ เปิดรับสมัครพนักงานในสถาบันอุดมศึกษา ตำแหน่ง อาจารย์ (ทางด้านการประกันภัย สถิติ ประกันภัย) จำนวน 1 อัตรา รับสมัครตั้งแต่วันที่ 10 มิถุนายน 2558 ถึง วันที่ 15 กรกฎาคม 2558

4. คณะเทคโนโลยีสารสนเทศและการสื่อสาร เปิดรับสมัครพนักงานในสถาบันอุดมศึกษา ตำแหน่ง อาจารย์ (ทางด้านออกแบบนิเทศศิลป์) จำนวน 1 อัตรา รับสมัครตั้งแต่วันที่ 30 มิถุนายน 2558 ถึง วันที่ 23 กรกฎาคม 2558

5. สำนักงานวิทยาเขตสารสนเทศเพชรบุรี เปิดรับสมัครลูกจ้างชั่วคราว ตำแหน่งพนักงานขับรถยนต์ จำนวน 1 อัตรา เปิดรับสมัครตั้งแต่วันที่ 12 มิถุนายน 2558 ถึง วันที่ 10 กรกฎาคม 2558

6. สำนักงานวิทยาเขตสารสนเทศเพชรบุรี เปิดรับสมัครลูกจ้างชั่วคราว ตำแหน่งพนักงานรักษาความปลอดภัย จำนวน 1 อัตรา เปิดรับสมัครตั้งแต่วันที่ 12 มิถุนายน 2558 ถึง วันที่ 10 กรกฎาคม 2558

7. การเดินทางไปราชการเพื่อเสนอผลงานวิจัย ผักอบรม และศึกษาดูงาน ณ ต่างประเทศ

1. อาจารย์จีรภา สตะเวทิน พนักงานในสถาบันอุดมศึกษา สังกัดคณะวิทยาการจัดการ ได้รับอนุมัติให้เข้าร่วมงานสัมมนา ณ ประเทศสาธารณรัฐสิงคโปร์ ระหว่างวันที่ 5 – 7 มิถุนายน 2558 ด้วยทุนส่วนตัว

2. อาจารย์บุษริน วงศ์วิวัฒนา พนักงานในสถาบันอุดมศึกษา สังกัดคณะวิทยาการจัดการ ได้รับอนุมัติให้เสนอผลงานวิจัย ณ ประเทศญี่ปุ่น ระหว่างวันที่ 21 – 25 กรกฎาคม 2558 ด้วยงบประมาณเงินกองทุนวิจัยและสร้างสรรค์คณะวิทยาการจัดการ

3. อาจารย์ศศิกันต์ เข้าจัตุรัส และนางสาวศรีสกุล พิทักษานัฐณ์ พนักงานในสถาบันอุดมศึกษา สังกัดคณะวิทยาการจัดการ ได้รับอนุมัติให้ศึกษาดูงานต่างประเทศสำหรับนักศึกษาระดับบัณฑิตศึกษาด้านหลักสูตรบริหารธุรกิจมหาบัณฑิต ระหว่างวันที่ 15 – 19 กรกฎาคม 2558 ด้วยงบประมาณเงินรายได้รายรับคณะวิทยาการจัดการ

4. อาจารย์พัชรินทร์ พระราช และนางสาวสุนิสา วงศ์ประทุม พนักงานในสถาบันอุดมศึกษา สังกัดคณะวิทยาการจัดการ ได้รับอนุมัติให้ศึกษาดูงานต่างประเทศสำหรับนักศึกษาระดับบัณฑิตศึกษาด้านหลักสูตรบริหารธุรกิจมหาบัณฑิต ระหว่างวันที่ 16 – 20 กรกฎาคม 2558 ด้วยงบประมาณเงินรายได้รายรับคณะวิทยาการจัดการ

5. รองศาสตราจารย์ ดร. พิทักษ์ ศิริวงศ์ อาจารย์วิวัฒน์ ทองธีรภาพ และนางสาวจุฑามาศ เมฆนิตติ พนักงานในสถาบันอุดมศึกษา สังกัดคณะวิทยาการจัดการ ได้รับอนุมัติให้ศึกษาดูงานต่างประเทศสำหรับนักศึกษาระดับบัณฑิตศึกษาด้านหลักสูตรบริหารธุรกิจมหาบัณฑิต ระหว่างวันที่ 22 – 26 กรกฎาคม 2558 ด้วยงบประมาณเงินรายได้รายรับคณะวิทยาการจัดการ

6. รองศาสตราจารย์ ดร. พิทักษ์ ศิริวงศ์ ผู้ช่วยศาสตราจารย์ ร้อยโทหญิง ดร. เกิดศิริ เจริญวิศาล อาจารย์จอมภักดิ์ คลังระหัด และอาจารย์พัชรินทร์ พระราช พนักงานในสถาบันอุดมศึกษา สังกัดคณะวิทยาการจัดการ ได้รับอนุมัติให้ร่วมกิจกรรม และศึกษาดูงาน ณ ประเทศสหรัฐอเมริกา ระหว่างวันที่ 30 กรกฎาคม 2558 ถึง วันที่ 7 สิงหาคม 2558 ด้วยเงินประมาณเงิน รายได้รายรับคณะวิทยาการจัดการ

7. อาจารย์ชัชฌพงษ์ ศิริโชตินิศากร พนักงานในสถาบันอุดมศึกษา สังกัดคณะวิทยาการจัดการ ได้รับอนุมัติให้เดินทางไปราชการต่างประเทศทำหน้าที่เป็นผู้เชี่ยวชาญในการแข่งขันฝีมือแรงงานนานาชาติ ณ ประเทศสหพันธ์สาธารณรัฐบราซิล ระหว่างวันที่ 5 - 19 สิงหาคม 2558 ด้วยงบประมาณเงินรายได้รายรับคณะวิทยาการจัดการ

8. การขอหนังสือรับรองเงินเดือน

คณะ/หน่วยงาน	ปีงบประมาณ 2559 (1 ต.ค. 57 - 30 ก.ย. 58)												รวม
	ต.ค.	พ.ย.	ธ.ค.	ม.ค.	ก.พ.	มี.ค.	เม.ย.	พ.ค.	มิ.ย.	ก.ค.	ส.ค.	ก.ย.	
สำนักงานวิทยาเขตสารสนเทศเพชรบุรี	1	3	4	5	5	5	2	3	1				29
คณะสัตวศาสตร์และเทคโนโลยีการเกษตร	3	2	-	4	2	4	2	1	-				18
คณะวิทยาการจัดการ	7	1	7	14	11	9	9	11	12				81
คณะเทคโนโลยีสารสนเทศสารสนเทศและการสื่อสาร	1	1	3	4	2	5	2	1	-				19
หน่วยงานอื่นๆ	-	-	-	-	-	-	-	-	-				-
รวม	12	7	14	27	20	23	15	16	13				147

10. การประชาสัมพันธ์

คณะ/หน่วยงาน	ปีงบประมาณ 2558 (1 ต.ค. 57 - 30 ก.ย. 58)												รวม
	ต.ค.	พ.ย.	ธ.ค.	ม.ค.	ก.พ.	มี.ค.	เม.ย.	พ.ค.	มิ.ย.	ก.ค.	ส.ค.	ก.ย.	
1. การแจ้งข่าวสารทำเว็บไซต์ http://www.pitc.su.ac.th	16	14	12	7	14	4	7	13	15				102
2. การจัดทำข่าวสารวิทยาเขตสารสนเทศเพชรบุรี	7	5	8	5	5	5	4	3	6				48
3. การจัดทำข่าวมหาวิทยาลัยศิลปากร	1	4	4	2	3	4	2	3	2				23
4. การแจ้งข่าวสารทาง su-mail	17	24	13	22	19	24	17	22	24				182
5. การแจ้งข่าวสารทาง face book	5	8	8	6	11	1	8	8	12				67
6. การแจ้งข่าวสารทาง ป้ายไฟตัวอักษร	0	0	0	0	12	1	3	1	0				17
7. การออกแบบโปสเตอร์และประกาศ	4	3	1	1	1	0	1	1	4				16
8. การติดประกาศ	16	8	12	14	12	19	11	16	8				116
รวม	66	66	58	57	77	58	53	67	71				571

11. การขอใช้ห้องประชุม

คณะ/หน่วยงาน	ปีงบประมาณ 2558 (1 ต.ค. 57 – 30 ก.ย. 58)												รวม
	ต.ค.	พ.ย.	ธ.ค.	ม.ค.	ก.พ.	มี.ค.	เม.ย.	พ.ค.	มิ.ย.	ก.ค.	ส.ค.	ก.ย.	
สำนักงานวิทยาเขตสารสนเทศเพชรบุรี	25	22	19	23	20	32	23	29	28				221
คณะสัตวศาสตร์และเทคโนโลยีการเกษตร	1	2	4	4	0	3	1	1	1				17
คณะวิทยาการจัดการ	10	8	9	9	8	13	12	13	5				87
คณะเทคโนโลยีสารสนเทศสารสนเทศและการสื่อสาร	6	4	5	4	3	7	6	10	3				48
หน่วยงานอื่นๆ	2	2	2	1	4	2	4	4	6				27
รวม	44	38	39	41	35	57	46	57	43				400

12. สรุปค่าใช้จ่ายการจัดเลี้ยงประชุม

คณะ/หน่วยงาน	ปีงบประมาณ 2558 (ตุลาคม 2557 – มีนาคม 2558)						รวม
	ต.ค.	พ.ย.	ธ.ค.	ม.ค.	ก.พ.	มี.ค.	
สำนักงานวิทยาเขตสารสนเทศเพชรบุรี	16,405	21,285	15,130	17,997	15,520	33,085	119,422
คณะสัตวศาสตร์และเทคโนโลยีการเกษตร	135	400	17,780	5,613	-	760	24,688
คณะวิทยาการจัดการ	16,000	4,470	11,010	5,372	8,575	13,595	59,382
คณะเทคโนโลยีสารสนเทศสารสนเทศและการสื่อสาร	6,195	7,975	4,800	4,755	3,300	6,680	33,705
หน่วยงานอื่นๆ	140	75	625	125	550	375	1,890
รวมค่าใช้จ่าย (ต.ค. 56 – มี.ค. 57)	38,875	34,205	49,345	34,222	27,945	54,495	239,087
คณะ/หน่วยงาน	ปีงบประมาณ 2558 (เมษายน – กันยายน 2558)						รวม
	เม.ย.	พ.ค.	มิ.ย.	ก.ค.	ส.ค.	ก.ย.	
สำนักงานวิทยาเขตสารสนเทศเพชรบุรี	22,245	14,960	29,900				67,105
คณะสัตวศาสตร์และเทคโนโลยีการเกษตร	150	11,100	450				11,700
คณะวิทยาการจัดการ	14,010	19,394	9,119				42,523
คณะเทคโนโลยีสารสนเทศสารสนเทศและการสื่อสาร	4,470	7,855	6,769				19,094
หน่วยงานอื่นๆ	405	75	482				962
รวมค่าใช้จ่าย (เม.ย. 58 – ก.ย. 58)	41,280	53,384	46,720				141,384
คณะ/หน่วยงาน	สรุปค่าใช้จ่ายปีงบประมาณ 2558			รวม			
	เม.ย.-มี.ค.	เม.ย.-ก.ย.					
สำนักงานวิทยาเขตสารสนเทศเพชรบุรี	119,422	67,105		186,527			
คณะสัตวศาสตร์และเทคโนโลยีการเกษตร	24,688	11,700		36,388			
คณะวิทยาการจัดการ	59,382	42,523		101,905			
คณะเทคโนโลยีสารสนเทศสารสนเทศและการสื่อสาร	33,705	19,094		52,799			
หน่วยงานอื่นๆ	1,890	962		2,852			
รวมค่าใช้จ่ายทั้งสิ้น	239,087	141,384		380,471			

13. การออกเลขที่หนังสือ การออกเลขที่คำสั่ง และการลงทะเบียนรับหนังสือ

คณะ/หน่วยงาน	ปีงบประมาณ 2558 (1 ต.ค. 57 – 30 ก.ย. 58)											รวม	
	ต.ค.	พ.ย.	ธ.ค.	ม.ค.	ก.พ.	มี.ค.	เม.ย.	พ.ค.	มิ.ย.	ก.ค.	ส.ค.		ก.ย.
1. การออกเลขที่หนังสือ	186	187	159	110	173	175	130	150	123				1393
สำนักงานวิทยาเขตสารสนเทศเพชรบุรี	72	85	54	57	67	64	60	82	50				591
คณะวิทยาการจัดการ	114	102	105	53	106	111	70	68	73				802
2. การออกเลขที่คำสั่ง	131	28	14	37	22	29	15	24	21				221
สำนักงานวิทยาเขตสารสนเทศเพชรบุรี	7	8	1	6	3	4	6	5	8				48
คณะวิทยาการจัดการ	8	5	6	9	6	12	4	8	4				62
คณะสัตวศาสตร์และเทคโนโลยีการเกษตร	116	15	7	22	13	13	5	11	9				111
3. การลงทะเบียนรับหนังสือ	248	304	314	267	247	260	260	307	281				2488
สำนักงานวิทยาเขตสารสนเทศเพชรบุรี	129	125	126	141	121	134	106	124	109				1115
คณะวิทยาการจัดการ	76	129	115	82	80	93	98	122	114				909
คณะสัตวศาสตร์และเทคโนโลยีการเกษตร	36	42	65	33	40	26	45	41	42				370
คณะเทคโนโลยีสารสนเทศสารสนเทศและการสื่อสาร	7	8	8	11	6	7	11	20	16				94
รวม	565	519	487	414	442	464	405	481	425				4102

รายงานบุคลากรวิทยาเขตสารสนเทศเพชรบุรี

จำแนกตามประเภทและแหล่งงบประมาณ

ข้อมูล ณ วันที่ 16 กรกฎาคม 2558

คณะวิชา/หน่วยงาน	ข้าราชการ	พนักงานฯ (แผ่นดิน)	พนักงานฯ (รายได้)	ลูกจ้างฯ (รายได้)	รวม
สำนักงานวิทยาเขตสารสนเทศเพชรบุรี	3	19	21	86	129
คณะสัตวศาสตร์และเทคโนโลยีการเกษตร	3	51	14	12	80
คณะวิทยาการจัดการ	5	26	106	37	174
คณะเทคโนโลยีสารสนเทศและการสื่อสาร	0	0	65	4	69
หอสมุดวิทยาเขตสารสนเทศเพชรบุรี	0	3	3	5	11
ศูนย์คอมพิวเตอร์วิทยาเขตสารสนเทศเพชรบุรี	0	2	3	0	5
รวมทั้งสิ้น	11	101	212	144	468

จำแนกตามประเภทและแหล่งงบประมาณ

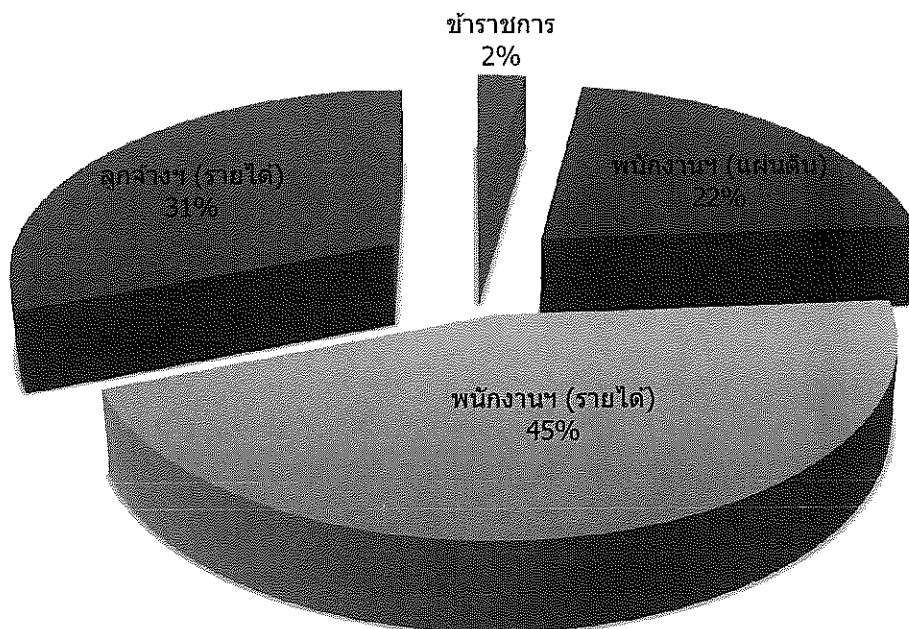

จำนวนบุคลากร วิทยาเขตสารสนเทศเพชรบุรี

(เฉพาะอัตราที่มีคนครอง)

ข้อมูล ณ วันที่ 16 กรกฎาคม 2558

คณะวิชา/หน่วยงาน	ข้าราชการ		พนักงานในสถาบันอุดมศึกษา						ลูกจ้างชั่วคราว			รวม
	(เงินแผ่นดิน)		(เงินแผ่นดิน)			(เงินรายได้)			(เงินรายได้)			
	วิชาการ	สนับสนุน	วิชาการ	สนับสนุน	ภารกิจเฉพาะ	วิชาการ	สนับสนุน	ภารกิจเฉพาะ	ชาวต่างประเทศ	วิชาการ	สนับสนุน	
สำนักงานวิทยาเขตสารสนเทศเพชรบุรี												
- ผู้อำนวยการสำนักงานวิทยาเขตฯ	-	1	-	-	-	-	-	-	-	-	-	1
- งานบริหารทั่วไป	-	-	-	3	-	-	4	-	-	-	-	9
- งานสวน สนาม และภูมิทัศน์	-	-	-	1	-	-	-	-	-	-	-	14
- งานรักษาความปลอดภัย	-	-	-	1	-	-	-	-	-	-	-	21
- งานช่าง	-	-	-	1	-	-	2	-	-	-	-	7
- งานคลัง	-	2	-	4	-	-	5	-	-	-	-	11
- งานพัสดุ	-	-	-	1	-	-	3	-	-	-	-	4
- งานสวัสดิการและกิจการรณนศึกษา	-	-	-	1	-	-	3	-	-	-	-	2
- งานหอพักนักศึกษา	-	-	-	4	-	-	1	-	-	-	-	23
- งานบริการการสอน	-	-	-	3	-	-	3	-	-	-	-	10
รวม	0	3	0	19	0	0	21	0	0	0	86	129
คิดเป็นร้อยละ	0.00	2.33	0.00	14.73	0.00	0.00	16.28	0.00	0.00	0.00	66.67	100
คณะสัตวศาสตร์และเทคโนโลยีการเกษตร												
- สาขาวิชาสัตวศาสตร์และเทคโนโลยีการเกษตร	-	-	19	-	-	-	-	-	-	-	-	19
- สาขาวิชาเทคโนโลยีการผลิตสัตว์น้ำ	1	-	7	-	-	-	-	-	-	-	-	8
- สาขาวิชาเทคโนโลยีการผลิตพืช	1	-	6	-	-	-	-	-	-	-	-	7
- สาขาวิชาเทคโนโลยีการสัตวแพทย์	-	-	4	-	-	-	-	-	-	-	-	4
- สาขาวิชาพื้นฐานสัตวศาสตร์	-	-	10	-	-	-	-	-	1	-	-	11
- งานพัฒนาองค์กร	-	1	-	-	-	-	2	-	-	-	-	3
- งานบริหารและธุรการ	-	-	-	1	-	-	2	-	-	-	11	14
- งานบริการการศึกษา	-	-	-	2	-	-	2	-	-	-	-	4
- งานสนับสนุนด้านปฏิบัติการ	-	-	-	2	-	-	8	-	-	-	-	10
รวม	2	1	46	5	0	0	14	0	1	0	11	80
คิดเป็นร้อยละ	2.50	1.25	57.50	6.25	0.00	0.00	17.50	0.00	1.25	0.00	13.75	100
คณะวิทยาการจัดการ												
รวม	5	0	26	0	0	57	27	22	12	15	10	174
คิดเป็นร้อยละ	2.87	0.00	14.94	0.00	0.00	32.76	15.52	12.64	6.90	8.62	5.75	100
คณะเทคโนโลยีสารสนเทศและการสื่อสาร												
รวม	0	0	0	0	0	47	18	0	0	0	4	69
คิดเป็นร้อยละ	0.00	0.00	0.00	0.00	0.00	68.12	26.09	0.00	0.00	0.00	5.80	100

คณะวิชา/หน่วยงาน	ข้าราชการ		พนักงานในสถาบันอุดมศึกษา						ลูกจ้างชั่วคราว			รวม
	(เงินแผ่นดิน)		(เงินแผ่นดิน)			(เงินรายได้)			(เงินรายได้)			
	วิชาการ	สนับสนุน	วิชาการ	สนับสนุน	ภารกิจเฉพาะ	วิชาการ	สนับสนุน	ภารกิจเฉพาะ	ขาดต่างประเทศ	วิชาการ	สนับสนุน	
หอสมุดวิทยาเขตสารสนเทศเพชรบุรี												
รวม	0	0	0	3	0	0	3	0	0	0	5	11
คิดเป็นร้อยละ	0.00	0.00	0.00	27.27	0.00	0.00	27.27	0.00	0.00	0.00	45.45	100
ศูนย์คอมพิวเตอร์วิทยาเขตสารสนเทศเพชรบุรี												
รวม	0	0	0	2	0	0	3	0	0	0	0	5
คิดเป็นร้อยละ	0.00	0.00	0.00	40.00	0.0	0.0	60.0	0.0	0.00	0.00	0.00	100
รวมทั้งสิ้น	7	4	72	29	0	104	86	22	13	15	117	469
คิดเป็นร้อยละทั้งสิ้น	1.49	0.85	15.35	6.18	0.00	22.17	18.34	4.69	2.77	3.20	24.95	100

แบบรายงานผลการดำเนินงาน
งานยานพาหนะ
สำนักงานวิทยาเขตสารสนเทศเพชรบุรี

1. รายงานการใช้จ่ายยานพาหนะ ประจำเดือนมิถุนายน 2558

หมายเลขทะเบียนรถ	ระยะทาง กิโลเมตร	หน่วยงานที่ใช้บริการ (จำนวนครั้ง)						รวม
		สนง.	วจก	สต.	ICT	หอสมุด	อื่น ๆ	
รถตู้ขน.1866	5,014.00	21.00						21.00
รถตู้ขน.2808	7,245.00	20.00						20.00
รถตู้ขน.893								0.00
รถกระบะกค.3080	730.00	2.00						2.00
รถบัส400105	164.00	1.00						1.00
รถบัส400108								0.00
รถตู้ฮอ.9097 วจก	2,930.00		8.00					8.00
รถสฎ. 8639 วจก	7,265.00		19.00					19.00
รถกระบะกค.737 วจก	1,363.00		5.00					5.00
รวม	24,711.00	44	32	0	0	0	0	76

2. รายงานค่าใช้จ่ายในการซ่อมบำรุงและค่าน้ำมัน ประจำเดือนมิถุนายน 2558

หมายเลขทะเบียนรถ	ค่าซ่อมบำรุง รถยนต์	จำนวนค่าน้ำมันเชื้อเพลิง (บาท)						รวม
		สนง.	วจก	สต.	ICT	หอสมุด	อื่น ๆ	
รถตู้ขน.1866	22,460.00	11,930.08	3,200.00			2,950.00		40,540.08
รถตู้ขน.2808	7,245.00	14,661.00						21,906.00
รถตู้ขน.893								0.00
รถกระบะกค.3080		2,230.00						2,230.00
รถบัส 400105		2,500.00						2,500.00
รถบัส 400108								0.00
รถตู้ ฮอ.9097			12,555.00					12,555.00
รถสฎ.8639	33,000.00		19,580.00					52,580.00
รถกระบะวจก กค.737			4,933.00					4,933.00
รถตู้ ICT ฮอ 9094 กทม					14,760.00			
งานรปภ.		1,172.40						
งานสวนสนามฯ		7,408.00						
รถคณะสัตวศาสตร์				1,436.00				
รวม	62,705.00	39,901.48	40,268.00	1,436.00	14,760.00	2,950.00	0.00	162,020.48

รายงานผลการดำเนินงาน
งานสวัสดิการและกิจกรรมนักศึกษา สำนักงานวิทยาเขตสารสนเทศเพชรบุรี
ประจำเดือน มิถุนายน 2558

.....

1. การจัดซื้ออุปกรณ์กีฬา

งานสวัสดิการและกิจกรรมนักศึกษา ได้รับอนุมัติงบประมาณในการจัดซื้ออุปกรณ์กีฬา จำนวน 15 รายการ เป็นเงิน 93,410 บาท (เก้าหมื่นสามพันสี่ร้อยสิบบาทถ้วน)

2. ตัดหนามก้านกพิราบ โรงอาหารหอพัก 2

ด้วย งานสวัสดิการและกิจกรรมนักศึกษา ได้รับอนุมัติงบประมาณ ในการตัดตั้งหนามก้านกพิราบ ภายใน โรงอาหารหอพัก 2 ซึ่งการตัดตั้งหนามและการทาเจลกันนก ได้ดำเนินการเสร็จสิ้น เมื่อวันที่ 25 มิถุนายน 2558 โดยใช้งบประมาณ 93,732 บาท (เก้าหมื่นสามพันเจ็ดร้อยสามสิบสองบาทถ้วน)

รายงานผลการดำเนินงาน งานช่าง

ประจำเดือน มิถุนายน 2558

ลำดับ ที่	ประเภทงาน อาคาร	ไฟฟ้า (งาน)	สุขา ภิบาล (งาน)	วัสดุ (งาน)	ครุ ภัณฑ์ (งาน)	เครื่อง ปรับ อากาศ (งาน)	โทร ทัศน์ (งาน)	โทร ศัพท์ (งาน)	ลิฟต์ (งาน)	น้ำ รั่วซึม (งาน)	Inter net (งาน)	พัฒน (งาน)	อื่นๆ (งาน)	รวม (งาน)	ร้อยละ
1	บริหาร	1	-	1	1	-	-	1	1	-	-	-	-	5	6.85
	ซ่อมได้	1	-	0	1	-	-	1	1	-	-	-	-	4	5.48
	จ้างซ่อม/ซื้อวัสดุใหม่/อื่นๆ	0	-	1	0	-	-	0	0	-	-	-	-	1	1.37
	ไม่ได้รับใบแจ้งซ่อมคืน	0	-	0	0	-	-	0	0	-	-	-	-	0	0.00
2	เรียนรวม	5	9	2	5	1	1	-	2	-	-	-	-	25	34.25
	ซ่อมได้	4	9	2	4	1	1	-	2	-	-	-	-	23	31.51
	จ้างซ่อม/ซื้อวัสดุใหม่/อื่นๆ	1	0	0	1	0	0	-	0	-	-	-	-	2	2.74
	ไม่ได้รับใบแจ้งซ่อมคืน	0	0	0	0	0	0	-	0	-	-	-	-	0	0.00
3	เรียนรวม 2	-	4	1	-	-	2	-	-	-	-	-	-	7	9.59
	ซ่อมได้	-	4	0	-	-	2	-	-	-	-	-	-	6	8.22
	จ้างซ่อม/ซื้อวัสดุใหม่/อื่นๆ	-	0	1	-	-	0	-	-	-	-	-	-	1	1.37
	ไม่ได้รับใบแจ้งซ่อมคืน	-	0	0	-	-	0	-	-	-	-	-	-	0	0.00
4	วิทยบริการ	2	-	-	-	-	-	-	-	-	-	-	-	2	2.74
	ซ่อมได้	2	-	-	-	-	-	-	-	-	-	-	-	2	2.74
	จ้างซ่อม/ซื้อวัสดุใหม่/อื่นๆ	0	-	-	-	-	-	-	-	-	-	-	-	0	0.00
	ไม่ได้รับใบแจ้งซ่อมคืน	0	-	-	-	-	-	-	-	-	-	-	-	0	0.00
5	ICT 1	-	-	-	-	-	-	-	-	-	-	-	-	0	0.00
	ซ่อมได้	-	-	-	-	-	-	-	-	-	-	-	-	0	0.00
	จ้างซ่อม/ซื้อวัสดุใหม่/อื่นๆ	-	-	-	-	-	-	-	-	-	-	-	-	0	0.00
	ไม่ได้รับใบแจ้งซ่อมคืน	-	-	-	-	-	-	-	-	-	-	-	-	0	0.00
6	ICT 2	-	-	-	-	-	-	-	-	-	-	-	-	0	0.00
	ซ่อมได้	-	-	-	-	-	-	-	-	-	-	-	-	0	0.00
	จ้างซ่อม/ซื้อวัสดุใหม่/อื่นๆ	-	-	-	-	-	-	-	-	-	-	-	-	0	0.00
	ไม่ได้รับใบแจ้งซ่อมคืน	-	-	-	-	-	-	-	-	-	-	-	-	0	0.00
7	คณะสัตวศาสตร์ฯ	1	1	1	1	-	-	1	-	-	-	-	-	5	6.85
	ซ่อมได้	0	0	1	0	-	-	1	-	-	-	-	-	2	2.74
	จ้างซ่อม/ซื้อวัสดุใหม่/อื่นๆ	1	1	0	1	-	-	0	-	-	-	-	-	3	4.11
	ไม่ได้รับใบแจ้งซ่อมคืน	0	0	0	0	-	-	0	-	-	-	-	-	0	0.00
8	หอพัก1	-	-	-	-	-	-	-	-	-	-	-	-	0	0.00
	ซ่อมได้	-	-	-	-	-	-	-	-	-	-	-	-	0	0.00
	จ้างซ่อม/ซื้อวัสดุใหม่/อื่นๆ	-	-	-	-	-	-	-	-	-	-	-	-	0	0.00
	ไม่ได้รับใบแจ้งซ่อมคืน	-	-	-	-	-	-	-	-	-	-	-	-	0	0.00
9	หอพัก2	-	1	1	-	-	-	-	-	-	-	-	-	2	2.74
	ซ่อมได้	-	1	0	-	-	-	-	-	-	-	-	-	1	1.37
	จ้างซ่อม/ซื้อวัสดุใหม่/อื่นๆ	-	0	1	-	-	-	-	-	-	-	-	-	1	1.37
	ไม่ได้รับใบแจ้งซ่อมคืน	-	0	0	-	-	-	-	-	-	-	-	-	0	0.00
10	หอพัก3	1	-	-	-	-	-	-	-	-	-	-	-	1	1.37
	ซ่อมได้	0	-	-	-	-	-	-	-	-	-	-	-	0	0.00
	จ้างซ่อม/ซื้อวัสดุใหม่/อื่นๆ	1	-	-	-	-	-	-	-	-	-	-	-	1	1.37
	ไม่ได้รับใบแจ้งซ่อมคืน	0	-	-	-	-	-	-	-	-	-	-	-	0	0.00

รายงานผลการดำเนินงาน งานช่าง

ประจำเดือน มิถุนายน 2558

ลำดับ ที่	ประเภทงาน อาคาร	ไฟฟ้า (งาน)	สุขา ภิบาล (งาน)	วัสดุ (งาน)	ครุ ภัณฑ์ (งาน)	เครื่อง ปรับ อากาศ (งาน)	โทร ทัศน์ (งาน)	โทร ศัพท์ (งาน)	ลิฟต์ (งาน)	น้ำ รั่วซึม (งาน)	Inter net (งาน)	พัฒนา (งาน)	อื่นๆ (งาน)	รวม (งาน)	ร้อยละ
11	หอพัก4	-	-	-	-	-	-	-	-	-	-	-	-	0	0.00
	ซ่อมได้	-	-	-	-	-	-	-	-	-	-	-	-	0	0.00
	จ้างซ่อม/ซื้อวัสดุใหม่/อื่นๆ	-	-	-	-	-	-	-	-	-	-	-	-	0	0.00
	ไม่ได้รับใบแจ้งซ่อมคืน	-	-	-	-	-	-	-	-	-	-	-	-	0	0.00
12	หอพัก5	-	-	-	-	-	-	-	-	-	-	-	-	0	0.00
	ซ่อมได้	-	-	-	-	-	-	-	-	-	-	-	-	0	0.00
	จ้างซ่อม/ซื้อวัสดุใหม่/อื่นๆ	-	-	-	-	-	-	-	-	-	-	-	-	0	0.00
	ไม่ได้รับใบแจ้งซ่อมคืน	-	-	-	-	-	-	-	-	-	-	-	-	0	0.00
13	หอพัก6	-	-	1	-	-	-	-	-	-	-	-	-	1	1.37
	ซ่อมได้	-	-	0	-	-	-	-	-	-	-	-	-	0	0.00
	จ้างซ่อม/ซื้อวัสดุใหม่/อื่นๆ	-	-	1	-	-	-	-	-	-	-	-	-	1	1.37
	ไม่ได้รับใบแจ้งซ่อมคืน	-	-	0	-	-	-	-	-	-	-	-	-	0	0.00
14	โรงอาหารหอพัก	1	4	1	1	-	-	-	-	-	-	-	-	7	9.59
	ซ่อมได้	1	3	0	0	-	-	-	-	-	-	-	-	4	5.48
	จ้างซ่อม/ซื้อวัสดุใหม่/อื่นๆ	0	1	1	1	-	-	-	-	-	-	-	-	3	4.11
	ไม่ได้รับใบแจ้งซ่อมคืน	0	0	0	0	-	-	-	-	-	-	-	-	0	0.00
15	โรงพลศึกษา	5	2	1	-	-	-	-	-	-	-	-	-	8	10.96
	ซ่อมได้	1	2	0	-	-	-	-	-	-	-	-	-	3	4.11
	จ้างซ่อม/ซื้อวัสดุใหม่/อื่นๆ	4	0	1	-	-	-	-	-	-	-	-	-	5	6.85
	ไม่ได้รับใบแจ้งซ่อมคืน	0	0	0	-	-	-	-	-	-	-	-	-	0	0.00
16	ป้อมยามหน้า-หลัง	-	-	1	-	-	-	-	-	-	-	-	-	1	1.37
	ซ่อมได้	-	-	0	-	-	-	-	-	-	-	-	-	0	0.00
	จ้างซ่อม/ซื้อวัสดุใหม่/อื่นๆ	-	-	1	-	-	-	-	-	-	-	-	-	1	1.37
	ไม่ได้รับใบแจ้งซ่อมคืน	-	-	0	-	-	-	-	-	-	-	-	-	0	0.00
17	โอท็อป	-	-	-	-	-	-	-	-	-	-	-	-	0	0.00
	ซ่อมได้	-	-	-	-	-	-	-	-	-	-	-	-	0	0.00
	จ้างซ่อม/ซื้อวัสดุใหม่/อื่นๆ	-	-	-	-	-	-	-	-	-	-	-	-	0	0.00
	ไม่ได้รับใบแจ้งซ่อมคืน	-	-	-	-	-	-	-	-	-	-	-	-	0	0.00
18	โรงผลิตประปา	-	-	-	-	-	-	-	-	-	-	-	-	0	0.00
	ซ่อมได้	-	-	-	-	-	-	-	-	-	-	-	-	0	0.00
	จ้างซ่อม/ซื้อวัสดุใหม่/อื่นๆ	-	-	-	-	-	-	-	-	-	-	-	-	0	0.00
	ไม่ได้รับใบแจ้งซ่อมคืน	-	-	-	-	-	-	-	-	-	-	-	-	0	0.00
19	โรงจครถยนต์และรถบัส	-	-	-	-	-	1	-	-	-	-	-	-	1	1.37
	ซ่อมได้	-	-	-	-	-	0	-	-	-	-	-	-	0	0.00
	จ้างซ่อม/ซื้อวัสดุใหม่/อื่นๆ	-	-	-	-	-	1	-	-	-	-	-	-	1	1.37
	ไม่ได้รับใบแจ้งซ่อมคืน	-	-	-	-	-	0	-	-	-	-	-	-	0	0.00
20	ไฟฟ้านอกอาคาร	6												6	8.22
	ซ่อมได้	2	สัตวศาสตร์,โอท็อป											2	2.74
	จ้างซ่อม/ซื้อวัสดุใหม่/อื่นๆ	4	โบราณคดี,ลานจัน,บริหาร,เรียนรวม1,ไฟทางสนามฟุตบอล-วงเวียน											4	5.48
	ไม่ได้รับใบแจ้งซ่อมคืน	0												0	0.00

รายงานผลการดำเนินงาน งานช่าง

ประจำเดือน มิถุนายน 2558

ลำดับ ที่	ประเภทงาน อาคาร	ไฟฟ้า	สุขา	วัสดุ	ครุ	เครื่อง	โทร	โทร	ลิฟต์	น้ำ	Inter	พัฒน	อื่นๆ	รวม	ร้อยละ
		(งาน)	ภิบาล (งาน)	(งาน)	ภัณฑ์ (งาน)	ปรับ อากาศ (งาน)	ทัศน์ (งาน)	ศัพท์ (งาน)	(งาน)	ร้วซึม (งาน)	net (งาน)	(งาน)	(งาน)	(งาน)	
21	ที่พิภคบุคลากร	-	1	-	-	-	-	-	-	-	-	1	-	2	2.74
	ซ่อมได้	-	1	-	-	-	-	-	-	-	-	0	-	1	1.37
	จ้างซ่อม/ซื้อวัสดุใหม่/อื่นๆ	-	0	-	-	-	-	-	-	-	-	1	-	1	1.37
	ไม่ได้รับใบแจ้งซ่อมคืน	-	0	-	-	-	-	-	-	-	-	0	-	0	0.00
22	งานสวนและสนาม (เรือนเพาะชำ)	-	-	-	-	-	-	-	-	-	-	-	-	0	0.00
	ซ่อมได้	-	-	-	-	-	-	-	-	-	-	-	-	0	0.00
	จ้างซ่อม/ซื้อวัสดุใหม่/อื่นๆ	-	-	-	-	-	-	-	-	-	-	-	-	0	0.00
	ไม่ได้รับใบแจ้งซ่อมคืน	-	-	-	-	-	-	-	-	-	-	-	-	0	0.00
23	พื้นที่ 200ไร่	-	-	-	-	-	-	-	-	-	-	-	-	0	0.00
	ซ่อมได้	-	-	-	-	-	-	-	-	-	-	-	-	0	0.00
	จ้างซ่อม/ซื้อวัสดุใหม่/อื่นๆ	-	-	-	-	-	-	-	-	-	-	-	-	0	0.00
	ไม่ได้รับใบแจ้งซ่อมคืน	-	-	-	-	-	-	-	-	-	-	-	-	0	0.00
24	บ้านพักช่าง	-	-	-	-	-	-	-	-	-	-	-	-	0	0.00
	ซ่อมได้	-	-	-	-	-	-	-	-	-	-	-	-	0	0.00
	จ้างซ่อม/ซื้อวัสดุใหม่/อื่นๆ	-	-	-	-	-	-	-	-	-	-	-	-	0	0.00
	ไม่ได้รับใบแจ้งซ่อมคืน	-	-	-	-	-	-	-	-	-	-	-	-	0	0.00
25	สระศิลปะชรมิรมย์	-	-	-	-	-	-	-	-	-	-	-	-	0	0.00
	ซ่อมได้	-	-	-	-	-	-	-	-	-	-	-	-	0	0.00
	จ้างซ่อม/ซื้อวัสดุใหม่/อื่นๆ	-	-	-	-	-	-	-	-	-	-	-	-	0	0.00
	ไม่ได้รับใบแจ้งซ่อมคืน	-	-	-	-	-	-	-	-	-	-	-	-	0	0.00
26	ลานประติมากรรม	-	-	-	-	-	-	-	-	-	-	-	-	0	0.00
	ซ่อมได้	-	-	-	-	-	-	-	-	-	-	-	-	0	0.00
	จ้างซ่อม/ซื้อวัสดุใหม่/อื่นๆ	-	-	-	-	-	-	-	-	-	-	-	-	0	0.00
	ไม่ได้รับใบแจ้งซ่อมคืน	-	-	-	-	-	-	-	-	-	-	-	-	0	0.00
27	ตลาดใต้รุ่งหลังหอ 5-6	-	-	-	-	-	-	-	-	-	-	-	-	0	0.00
	ซ่อมได้	-	-	-	-	-	-	-	-	-	-	-	-	0	0.00
	จ้างซ่อม/ซื้อวัสดุใหม่/อื่นๆ	-	-	-	-	-	-	-	-	-	-	-	-	0	0.00
	ไม่ได้รับใบแจ้งซ่อมคืน	-	-	-	-	-	-	-	-	-	-	-	-	0	0.00
28	ลานจันทร์	-	-	-	-	-	-	-	-	-	-	-	-	0	0.00
	ซ่อมได้	-	-	-	-	-	-	-	-	-	-	-	-	0	0.00
	จ้างซ่อม/ซื้อวัสดุใหม่/อื่นๆ	-	-	-	-	-	-	-	-	-	-	-	-	0	0.00
	ไม่ได้รับใบแจ้งซ่อมคืน	-	-	-	-	-	-	-	-	-	-	-	-	0	0.00
	รวมงานซ่อมทั้งหมด	22	22	10	8	1	4	2	3	0	0	1	0	73	100
	ร้อยละ	30.14	30.14	13.70	10.96	1.37	5.48	2.74	4.11	0.00	0.00	1.37	0.00	100	100
	ร้อยละที่ซ่อมได้														65.75
	ร้อยละที่จ้างซ่อม/ซื้อใหม่/อื่นๆ														34.25
	ร้อยละที่ไม่ได้รับใบแจ้งซ่อมคืน														0.00
รวม														100	

(งาน) งานซ่อมเดือน มิ.ย. 2558

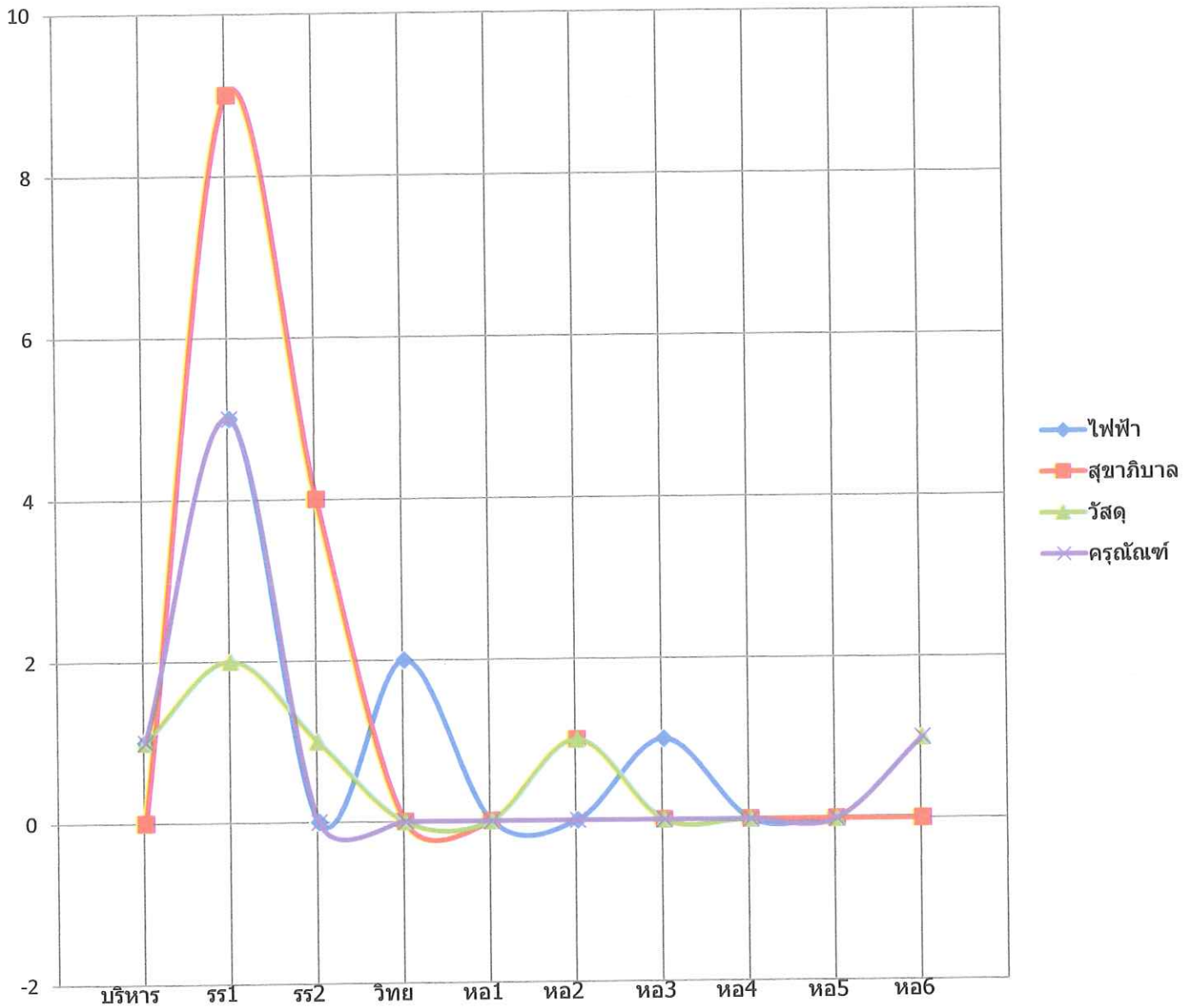

รายงานผลการปฏิบัติงานช่วงประจำปีงบประมาณ 2558

เปรียบเทียบแต่ละเดือน (แยกประเภทงาน)

ลำดับ ที่	งาน เดือน	ไฟฟ้า	สุขาภิบาล	วัสดุ	ครุภัณฑ์	เครื่องปรับ อากาศ	โทรทัศน์	โทรศัพท์	ลิฟต์	บ้ำร์วซัม	Internet	พัดลม	อื่นๆ*	รวม (งาน)	หมายเหตุ
		(งาน)	(งาน)	(งาน)	(งาน)	(งาน)	(งาน)	(งาน)	(งาน)	(งาน)	(งาน)	(งาน)	(งาน)		
1	ต.ค.-57	160	216	66	39	16	1	2	0	5	9	27	15	556	
2	พ.ย.-57	148	229	35	46	13	0	1	2	1	2	33	16	526	
3	ธ.ค.-57	49	90	26	19	5	1	2	0	2	1	10	1	206	
4	ม.ค.-58	141	207	111	39	7	2	3	2	5	9	25	40	591	
5	ก.พ.-58	166	215	72	32	9	1	1	1	5	10	23	31	566	
6	มี.ค.-58	106	126	34	13	8	1	1	1	2	12	17	13	334	
7	เม.ย.-58	72	78	22	18	12	1	3	0	2	3	16	10	237	
8	พ.ค.-58	84	71	59	16	6	0	3	2	2	1	16	6	266	
9	มิ.ย.-58	22	22	10	8	1	4	2	3	0	0	1	0	73	

หมายเหตุ อื่นๆ* หมายถึง งานติดตั้งวัสดุ ครุภัณฑ์ หรืองานให้ความอนุเคราะห์ต่างๆเช่นเปิดประตูห้องไม่ได้เนื่องจากสลิทกุญแจ ,ตัดกุญแจประตูตู้ใส่เสื้อผ้าเนื่องจากกุญแจหาย เป็นต้น

รายงานผลการปฏิบัติงานช่วงประจำปีงบประมาณ 2558

เปรียบเทียบแต่ละเดือน (แยกอาคาร)

ลำดับ ที่	อาคาร เดือน	บริหาร	เรียนรวม1	เรียนรวม2	วิทยบริการ	หอพัก1	หอพัก2	หอพัก3	หอพัก4	หอพัก5	หอพัก6	ICT1-2	ปฏิบัติการ คณะสัตว ศาสตร์ (งาน)	ที่พัก บุคลากร (งาน)	อาคาร อื่นๆ*	รวม (งาน)	หมายเหตุ
		(งาน)	(งาน)	(งาน)	(งาน)	(งาน)	(งาน)	(งาน)	(งาน)	(งาน)	(งาน)	(งาน)	(งาน)	(งาน)			
1	ต.ค.-57	21	30	9	17	51	52	89	88	80	94	3	6	2	14	556	
2	พ.ย.-57	10	35	10	16	29	81	79	84	57	96	1	3	4	21	526	
3	ธ.ค.-57	4	25	2	5	0	15	6	30	60	43	0	0	10	6	206	
4	ม.ค.-58	15	21	14	3	43	104	75	81	94	129	0	1	2	9	591	
5	ก.พ.-58	11	26	7	4	50	51	56	114	89	146	2	1	3	6	566	
6	มี.ค.-58	9	25	20	6	20	19	56	29	59	77	0	0	4	10	334	
7	เม.ย.-58	8	15	13	5	14	21	46	33	28	40	1	2	3	8	237	
8	พ.ค.-58	4	10	7	8	17	21	29	35	49	73	1	5	2	5	266	
9	มิ.ย.-58	5	25	7	2	0	2	1	0	0	1	0	5	2	23	73	

หมายเหตุ อาคารอื่นๆ* หมายถึง โรงอาหารหอพัก, โรงพลศึกษา, ป้อมยามหน้า-หลัง, อาคารไอทีอป, โรงผลิตประปา, โรงจอดรถบัส, ไฟฟ้านอกอาคาร, งานสวนฯ, พื้นที่200ไร่, บ้านพักช่าง

แบบรายงานผลการดำเนินงาน
งานคลัง สำนักงานวิทยาเขตสารสนเทศสารสนเทศเพชรบุรี
ประจำเดือน มิถุนายน 2558

1. รายงานค่ากระแสไฟฟ้า

เดือน	พื้นที่ 621 ไร่	พื้นที่ 200 ไร่	รวมทั้งสิ้น	แหล่งงบประมาณที่เบิกจ่าย
มิถุนายน	1,002,419.86	41,186.34	1,043,606.20	ยังไม่ได้ชำระ

2. รายงานค่าน้ำประปา

	ระยะเวลา	รวมทั้งสิ้น	แหล่งงบประมาณที่เบิกจ่าย
1	2 มิถุนายน 2558- 2 กรกฎาคม 2558	1,177.00	ยังไม่ได้เบิกจ่าย

3. จำนวนผู้ใช้บริการเคาร์เตอร์รับเงิน

ลำดับ	รายการ	จำนวน /ราย	บาท
1	นักศึกษา	332	
2	บุคลากร	53	
3	ร้านค้าและหน่วยงานภายในและภายนอก	104	
	รวม	489	18,427,295.64

สรุปการจ่ายค่าไฟฟ้า ปีงบประมาณ 2558

มหาวิทยาลัยศิลปากร วิทยาเขตสารสนเทศเพชรบุรี

ปีงบประมาณ 2558	พื้นที่		เงินแผ่นดิน	เงินรายได้	เงินรับฝาก	มหาวิทยาลัย	ยังไม่ชำระ
	พื้นที่ 621 ไร่	พื้นที่ 200 ไร่					
งบประมาณ 2557	2,238,641.74	47,315.86		47,315.86		2,238,641.74	
ตุลาคม 2557	2,121,917.06	44,942.89		44,972.89		2,121,917.06	
พฤศจิกายน 2557	2,053,211.07	40,552.27		180,701.47		1,913,061.87	
ธันวาคม 2557	1,521,005.39	50,944.55		1,571,949.94			
มกราคม 2558	1,328,847.26	50,105.96		1,378,953.22			
กุมภาพันธ์ 2558	1,758,913.35	51,924.70		908,271.65	902,566.40		
มีนาคม 2558	2,140,762.34	62,034.56		62,034.56	2,140,762.34		
เมษายน 2558	1,845,217.00	53,503.60		53,503.60			1,845,217.00
พฤษภาคม 2558	1,778,608.91	54,462.47		54,462.47			1,778,608.91
มิถุนายน 2558	1,002,419.86	41,186.34		41,186.34			1,002,419.86
รวม	17,789,543.98	496,973.20	4,296,036.14	47,315.86	2,140,762.34	6,273,620.67	4,626,245.77

รายงานผลการขอใช้สถานที่,ห้องเรียน และขอติดตั้งอุปกรณ์
งานบริการการสอน ประจำเดือน มิถุนายน 2558

คณะวิชา	จำนวน(ครั้ง)
คณะสัตวศาสตร์และเทคโนโลยีการเกษตร	1
คณะวิทยาการจัดการ	1
คณะเทคโนโลยีสารสนเทศเพื่อการสื่อสาร	1
สำนักงานวิทยาเขตฯ	1
รวม	4

รายงานการขอใช้สถานที่, ห้องเรียนและขอติดตั้งอุปกรณ์ งานบริการการสอน ประจำเดือน มิถุนายน 2558

วัน/เดือน/ปี	ชื่อ-นามสกุล	คณะ	ขอใช้ห้อง	เวลา	จัดกิจกรรม/โครงการ	การปฏิบัติงาน
3 มิ.ย. 58	สำนักงานวิทยาเขตฯ	สนง.	ห้องประชุม เรียนรวม2 ร.2209 ร.2213 ร.2214	9.00-10.00 น. 12.00 น. 10.00-16.30 น.	ระดมความเห็นจัดทำแผน พัฒนามหาวิทยาลัยในระยะ 15 ปี	เตรียมคอมพิวเตอร์Notebook , ซีดีระบบไมโครโฟนไร้สายจำนวน 2 ตัว โต๊ะหน้าขาลงทะเบียน 2 ตัว เก้าอี้ 4 ตัว ห้อง ร.2213-ร.2214 สำหรับแบ่งกลุ่ม ระดมความเห็น/เตรียมโต๊ะหน้าขา 2 ตัว และบอร์ด 6 อันพร้อมจัดเก้าอี้เป็นรูปตัว U ห้อง ร.2209 สำหรับรับประทานอาหาร
15 มิ.ย. 58	คณะวิทยาการจัดการ คณะสัตวศาสตร์ฯ	ววก. สทก.	ห้องประชุม เรียนรวม2 ร.2209 - ร.2220 และ ร.2110 ว.1301 - ว.1308	7.30-16.30 น. 9.00-12.00 น. 8.30-16.30 น.	สอบสัมภาษณ์ Admission สอบสัมภาษณ์ Admission	เตรียมคอมพิวเตอร์Notebook , ซีดีระบบไมโครโฟนไร้สายจำนวน 2 ตัว โต๊ะลงทะเบียนรายงานตัว8 ตัว เก้าอี้14 ตัว ห้อง ร.2212-ร.2220 เป็นห้องสัมภาษณ์ ห้อง ร.2209 สำหรับรับประทานอาหาร ห้อง ร.2110 สำหรับผู้ปกครองพบอาจารย์ เตรียมห้องสำหรับกรรมการสอบสัมภาษณ์
16 มิ.ย. 58	คณะเทคโนโลยีสารสนเทศฯ	ICT.	ห้องประชุม เรียนรวม2 ร.2209 - ร.2220 และ ร.2107 - ร.2110	8.30-16.30 น.	สอบสัมภาษณ์ Admission	เตรียมคอมพิวเตอร์Notebook , ซีดีระบบไมโครโฟนไร้สายจำนวน 2 ตัว ห้อง ร.2212 เป็นห้องรายงานตัวสัมภาษณ์ โต๊ะลงทะเบียนรายงานตัว4 ตัว เก้าอี้12 ตัว ห้อง ร.2213-ร.2220 เป็นห้องสัมภาษณ์ ห้อง ร.2209 สำหรับรับประทานอาหาร ห้อง ร.2107-ร.2110 สำหรับผู้ปกครอง พบผู้บริหารของคณะและอาจารย์แต่ละสาขา

สรุปยอดหนังสือสำคัญสำหรับนักศึกษาประจำเดือนมิถุนายน 2558

ที่	รายการหนังสือสำคัญ	จำนวนผู้ใช้บริการ(คน) ภาคพิเศษคูร์ออน 2557 (2มิ.ย.58-30มิ.ย.58)
1	ใบระเบียบผลการศึกษา(Transcript)	47
2	ใบระเบียบผลการศึกษา(Transcript) ฉบับสมบูรณ์	21
3	หนังสือรับรองการเป็นนักศึกษา	5
4	หนังสือคาดว่าจะสำเร็จการศึกษา	14
5	หนังสือรับรองว่าสำเร็จการศึกษา(จบหลักสูตร)	11
6	ใบแทนปริญญาบัตร	2
7	ใบแปลปริญญาบัตร	0
8	หนังสือสำคัญแบบออนไลน์	436
	รวม	536

รายการหนังสือสำคัญ	จำนวนหนังสือสำคัญสำหรับนักศึกษาประจำปีการศึกษา 2556(ม.ค.57-ธ.ค.57)												
	ม.ค.	ก.พ.	มี.ค.	เม.ย.	พ.ค.	มิ.ย.	ก.ค.	ส.ค.	ก.ย.	ต.ค.	พ.ย.	ธ.ค.	
ใบระเบียบผลการศึกษา(Transcript)	339	477	45	25	7	0	2	73	667	175	115	179	
ใบระเบียบผลการศึกษา(Transcript) ฉบับสมบูรณ์	7	18	17	7	21	10	2	19	35	6	10	6	
หนังสือรับรองการเป็นนักศึกษา	150	163	19	0	7	0	3	129	350	173	127	159	
หนังสือคาดว่าจะสำเร็จการศึกษา	117	279	31	0	1	0	0	0	0	1	0	6	
หนังสือรับรองว่าสำเร็จการศึกษา(จบหลักสูตร)	5	5	11	5	9	3	2	15	11	2	8	3	
ใบแทนปริญญาบัตร	0	4	3	0	0	0	2	2	1	0	3	1	
ใบแปลปริญญาบัตร	0	0	0	0	0	0	0	0	0	0	0	0	
การขอหนังสือสัญญาแบบออนไลน์	219	195	573	259	45	250	238	216	174	127	87	109	
รวม	837	1,141	699	296	90	263	249	454	1,238	484	350	463	

รายการหนังสือสำคัญ	จำนวนหนังสือสำคัญสำหรับนักศึกษาประจำปีการศึกษา 2557(ม.ค.58-ธ.ค.58)												
	ม.ค.	ก.พ.	มี.ค.	เม.ย.	พ.ค.	มิ.ย.	ก.ค.	ส.ค.	ก.ย.	ต.ค.	พ.ย.	ธ.ค.	
ใบระเบียบผลการศึกษา(Transcript)	226	254	128	202	321	47							
ใบระเบียบผลการศึกษา(Transcript) ฉบับสมบูรณ์	10	6	7	7	7	21							
หนังสือรับรองการเป็นนักศึกษา	143	93	53	79	84	5							
หนังสือคาดว่าจะสำเร็จการศึกษา	5	38	75	138	235	14							
หนังสือรับรองว่าสำเร็จการศึกษา(จบหลักสูตร)	5	0	1	2	10	11							
ใบแทนปริญญาบัตร	0	0	0	0	0	2							
ใบแปลปริญญาบัตร	0	0	0	0	0	0							
การขอหนังสือสัญญาแบบออนไลน์	161	177	276	275	199	436							
รวม	550	568	540	703	856	536							

จำนวนหนังสือสำคัญสำหรับนักศึกษาประจำปี2558 รอบ 6 เดือน(ม.ค.-มิ.ย.58)

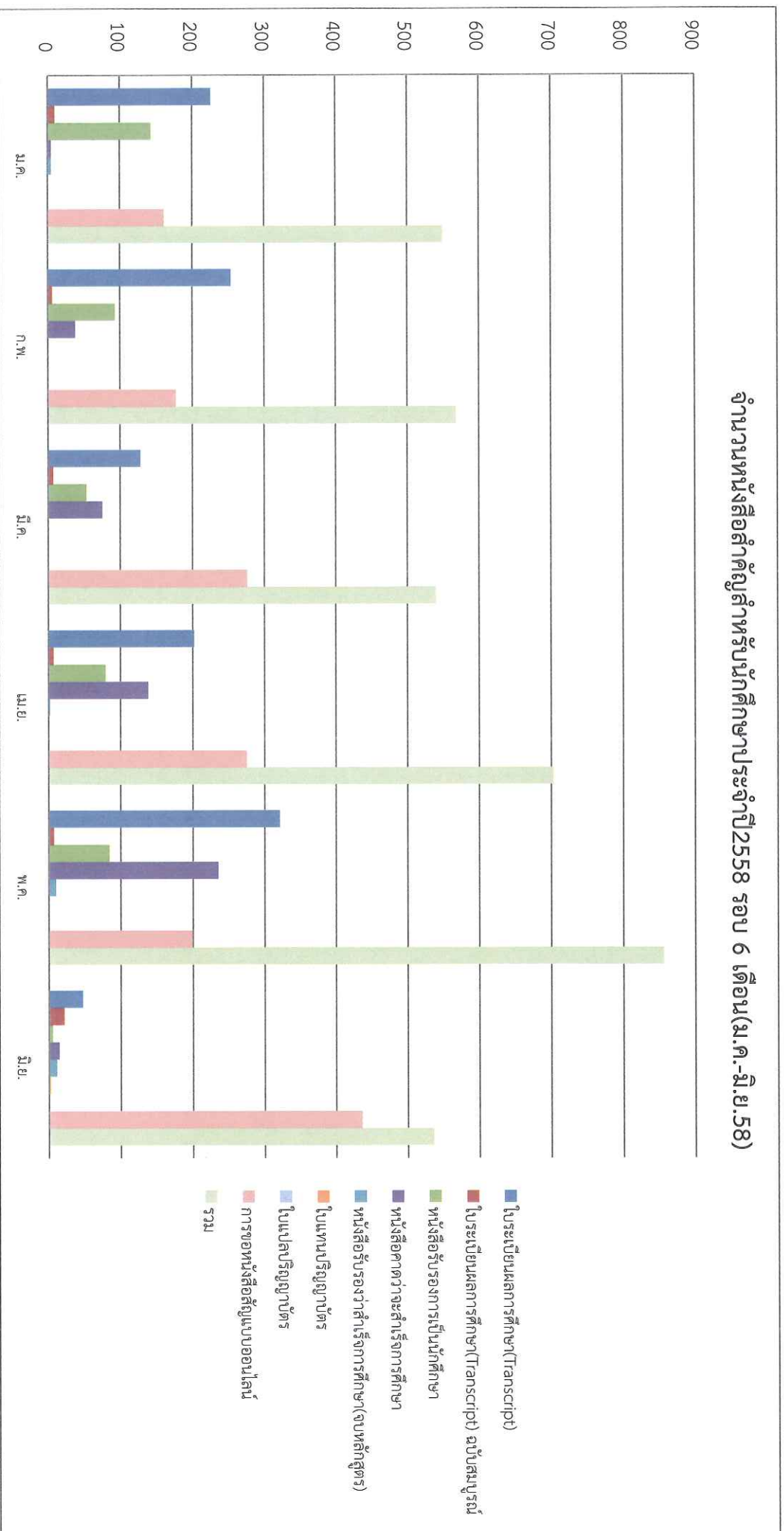

รายงานผลการปฏิบัติการจัดซื้อ/จัดจ้าง ปีงบประมาณ 2558
งานพัสดุ สำนักงานวิทยาเขตสารคามเทพพรบุรี มหาวิทยาลัยศิลปากร
รายงาน ณ วันที่ 23 กรกฎาคม 2558

ลำดับ	รายการ	จำนวน (หน่วยนับ)	งบประมาณที่ได้รับ	แหล่งเงิน	ผลการดำเนินงาน	หมายเหตุ
1. คณะสถาปัตยกรรมศาสตร์						
	สิ่งก่อสร้าง					
	1. อาคารสถาปัตยกรรมไทยเฉลิมพระเกียรติ	1 งาน	154,840,000.00	งบแผ่นดิน	อยู่ในระหว่างดำเนินงานงวดที่ 7	
2. คณะสัตวศาสตร์และเทคโนโลยีการเกษตร						
	สิ่งก่อสร้าง					
	1. โรงเรือนปลูกพืชระบบปิดและระบบเปิด	1 งาน	13,585,000.00 7,315,000.00	งบแผ่นดิน 2554 รายได้	คณะกำลังดำเนินการประเมินมูลค่างานคงเหลือในส่วนที่ยังไม่ได้ดำเนินการก่อสร้าง	
2. คณะเทคโนโลยีสารสนเทศและการสื่อสาร						
	ครุภัณฑ์					
	1. ครุภัณฑ์เพื่อปรับปรุงระบบสารสนเทศของคณะฯ	3 ชุด	1,990,000.00	รายได้โครงการพิเศษ	อยู่ในระหว่างดำเนินการลงนามสัญญาซื้อขาย	
3. คณะวิทยาศาสตร์						
	1. ระบบฐานข้อมูลด้านการเงินการคลังทุน	1 ระบบ	331,700.00	รายได้โครงการพิเศษ	รอส่งมอบพัสดุ	
	2. อุปกรณ์สารสนเทศสำหรับการนำเสนอผลงาน	4 รายการ	439,770.00	รายได้โครงการพิเศษ	อยู่ในระหว่างการส่งมอบพัสดุ	
	3. เครื่องพิมพ์เอกสาร	11 เครื่อง	158,895.00	รายได้โครงการพิเศษ	อยู่ในระหว่างการส่งมอบพัสดุ	
4. สำนักงานวิทยาเขตสารคามเทพพรบุรี						
	สิ่งก่อสร้าง					
	1. โรงอาหารกลาง	1 งาน	9,879,350.00	งบแผ่นดิน 2554	อยู่ระหว่างดำเนินการประชุมคณะกรรมการพิจารณาราคากลาง	
	2. สุาอนุสาวรีย์ ศาสตราจารย์ศิลป์ พีระศรี	1 งาน	5,319,650.00	รายได้	อยู่ระหว่างดำเนินการตามสัญญาจ้าง	
	5. ปรับปรุงอาคารบริหาร วิทยาเขตสารคามเทพพรบุรี	1 งาน	1,660,456.36 1,740,900.00	กองทุนพัฒนาวิทยาเขตฯ 2557 งบแผ่นดิน 2558	อยู่ระหว่างดำเนินการตามสัญญาจ้าง	
	งานจัดซื้อ-จัดจ้างอื่นๆ					
	1. จัดซื้อเครื่องไมโครคอมพิวเตอร์สำหรับอาคารวิทยบริการ	9 เครื่อง	93,732.00	กองทุนพัฒนาวิทยาเขตฯ	รอส่งมอบพัสดุ	
	2. จัดซื้อเครื่องมัลติมีเดียไปรเจคเตอร์	9 ชุด	553,190.00	กองทุนพัฒนาวิทยาเขตฯ	รอส่งมอบพัสดุ	
	3. จัดซื้อพัฒนาระบบอาคารโรงพลະ	18 ตัว	167,400.00	กองทุนพัฒนาวิทยาเขตฯ	รอส่งมอบพัสดุ	
	4. จัดซื้อหลอด LCD Projector	18 หลอด	274,455.00	กองทุนพัฒนาวิทยาเขตฯ	เสนอขออนุมัติเบิกจ่ายเงิน	
	4. จัดจ้างเหมาบริการติดตั้งอุปกรณ์กั้นกั้น (หมอนกั้นกั้น)	1 งาน	99,732.00	รับฝาก สนับสนุนกิจการรศค.	เบิกจ่ายเรียบร้อยแล้ว	
	5. จัดจ้างซ่อมแซมวงกบและบานประตูตู้หอพัก	1 งาน	24,000.00	รายได้	เบิกจ่ายเรียบร้อยแล้ว	
	6. จัดจ้างเหมาบริการล้างรางระบายน้ำเสีย	1 งาน	45,000.00	รายได้	เบิกจ่ายเรียบร้อยแล้ว	
	7. จัดจ้างซ่อมแซมรอยรั่วซึมพื้นที่ห้องนั่งเ้าอาคารเรียนรวม 2	1 งาน	20,000.00	รายได้	รอส่งมอบงาน	
	8. จัดจ้างปรับปรุงท่อระบายน้ำเสีย บริเวณหอพักนักศึกษา 5-6	1 งาน	24,000.00	รายได้	รอส่งมอบงาน	

รายงานผลการปฏิบัติการจัดซื้อ/จัดจ้าง ปีงบประมาณ 2558
 งานพัสดุ สำนักงานวิทยาเขตสารสินเทพชรบุรี มหาวิทยาลัยศิลปากร
 รายงาน ณ วันที่ 23 กรกฎาคม 2558

ลำดับ	รายการ	จำนวน (หน่วยนับ)	งบประมาณที่ได้รับ	แหล่งเงิน	ผลการดำเนินงาน	หมายเหตุ
9.	จัดจ้างเหมาบริการสิ่งสิ่งกันน้ำประปาใต้ดิน	1 งาน	33,705.00	รายได้	รอส่งมอบงาน	
10.	จัดจ้างซ่อมลิฟต์โดยสาร(เคเบิ้ล)อาคารวิทยบริการ	1 งาน	33,319.80	รายได้	รอตรวจรับ	
11.	จัดจ้างติดตั้งมีเตอร์ไฟฟ้า	1 งาน	61,000.00	รับฝาก ค่ากระแสไฟฟ้า	เบิกจ่ายเรียบร้อยแล้ว	
12.	จัดจ้างฉลวกอาคารเรียนรวม 2 และอาคารบริหาร	1 งาน	74,900.00	รายได้	รอส่งมอบงาน	
13.	จัดจ้างทำที่รอรถรพหน้าอาคารสัตวศาสตร์	1 งาน	32,100.00	กองทุนพัฒนาวิทยาเขตฯ	รอส่งมอบงาน	
14.	จัดจ้างเหมาบริการปรับปรุงสายสัญญาณภาพโทรทัศน์	1 งาน	200,000.00	รับฝาก ค่าบำรุงรักษา	อยู่ในระหว่างดำเนินการติดตั้ง	
15.	จัดจ้างฉลวกอาคารที่พักบุคลากร	1 งาน	26,750.00	รับฝาก ค่าบำรุงรักษา	อยู่ในระหว่างดำเนินการเพื่อกำหนดวัน เวลา	
16.	จัดจ้างทำถนนชั่วคราวด้านหลังหอพัก 5-6	1 งาน	185,000.00	กองทุนพัฒนาวิทยาเขตฯ	อยู่ในระหว่างการจัดดำเนินการ	อาคารที่พักบุคลากร

แบบรายงานผลการดำเนินงาน
งานหอพักนักศึกษา สำนักงานวิทยาเขตสารสนเทศเพชรบุรี
ประจำเดือน มิถุนายน 2558

1. สรุปงานซ่อมหอพักนักศึกษาปิดภาคการศึกษาปลาย ปีการศึกษา 2558

หอพักนักศึกษา	งานซ่อมครั้งที่ 1	งานซ่อมครั้งที่ 2	รวม	งานค้างซ่อม
หอพัก 1	238	64	302	3
หอพัก 2	567	205	772	4
หอพัก 3	356	162	518	-
หอพัก 4	379	220	599	-
หอพัก 5	677	74	751	1
หอพัก 6	567	98	665	4
รวมทั้งหมด	2,784	823	3,607	12

หมายเหตุ - ข้อมูล ณ วันที่ 23 กรกฎาคม 2558
- งานซ่อมหอพักนักศึกษาปีการศึกษา 2557 รวมทั้งสิ้นจำนวน 3,607 งาน
ดำเนินการเสร็จ จำนวน 3,595 งาน คิดเป็นร้อยละ 99.67 และคงเหลืองานซ่อม จำนวน 12 งาน

2. การตั้งหนี้ค่าธรรมเนียมหอพักและค่าไฟฟ้า นักศึกษาชั้นปีที่ 2-4 เทอมต้น ปีการศึกษา 2558

- ดำเนินการตั้งหนี้ค่าธรรมเนียมหอพัก จำนวน 1,952 คน
- ดำเนินการตั้งหนี้ค่าไฟฟ้า ประจำเดือน พฤษภาคม 2558 จำนวน 3,008 คน

หอพักนักศึกษา	ตั้งหนี้ค่าหอพัก (คน)	ตั้งหนี้ค่าไฟฟ้า (คน)
หอพัก 1	-	-
หอพัก 2	385	417
หอพัก 3	652	580
หอพัก 4	742	555
หอพัก 5	114	720
หอพัก 6	59	736
รวมทั้งหมด	1,952	3,008