

สรุปผลการดำเนินงานประจำเดือนตุลาคม 2556
สังกัดงานบริหารทั่วไป สำนักงานวิทยาเขตสารสนเทศเพชรบุรี
ณ วันที่ 9 ตุลาคม 2556

1. การขอขยายเวลาศึกษาต่อ

1. อาจารย์ณัฐธนา ลีพัทธ์ธนรักษ์ พนักงานในสถาบันอุดมศึกษา สังกัดคณะวิทยาการจัดการ ขออนุญาตขยายเวลาหยุดราชการ เพื่อศึกษาต่อ ณ ต่างประเทศ มีกำหนด 6 เดือน ตั้งแต่วันที่ 1 ตุลาคม 2556 (รวมระยะเวลาทั้งสิ้น 5 ปี 6 เดือน 6 วัน)

2. การยื่นขอกำหนดตำแหน่งทางวิชาการ

1. ผู้ช่วยศาสตราจารย์ ดร. พิทักษ์ ศิริวงศ์ พนักงานในสถาบันอุดมศึกษา สังกัดคณะวิทยาการจัดการ ขอยื่นกำหนดตำแหน่งทางวิชาการ ระดับรองศาสตราจารย์ สาขาวิชาการจัดการชุมชน ตั้งแต่วันที่ 9 กันยายน 2556

3. การเดินทางไปราชการเพื่อเสนอผลงานวิจัย ฝึกอบรม และศึกษาดูงาน ณ ต่างประเทศ

1. อาจารย์ศุภลักษณ์ ศรีสำอางค์ ได้การคัดเลือกเป็นผู้รับทุนศึกษาดูงานด้านการศึกษาจากมูลนิธิเพื่อการศึกษาและวัฒนธรรมไทย-สากล ณ Burton and South Derbyshire College ประเทศสหราชอาณาจักร ระหว่างวันที่ 7-29 ตุลาคม 2556 ด้วยทุนมูลนิธิเพื่อการศึกษาและวัฒนธรรมไทยสากล

4. การประกาศรับสมัคร

1. คณะสัตวศาสตร์และเทคโนโลยีการเกษตร เปิดรับสมัครพนักงานในสถาบันอุดมศึกษา ตำแหน่งอาจารย์ จำนวน 3 อัตรา (สาขาวิชาสัตวศาสตร์และเทคโนโลยีการเกษตร) ตั้งแต่วันที่ 1 - 31 ตุลาคม 2556

2. สำนักงานวิทยาเขตสารสนเทศเพชรบุรี เปิดรับสมัครลูกจ้างชั่วคราว ตำแหน่ง ผู้ช่วยช่างทั่วไป จำนวน 1 อัตรา ตั้งแต่วันที่ 7 ตุลาคม ถึง 1 พฤศจิกายน 2556

5. การปรับเปลี่ยนตำแหน่ง

1. อาจารย์นवलเพ็ญ พ่วงพันธ์ พนักงานในสถาบันอุดมศึกษา สังกัดคณะสัตวศาสตร์และเทคโนโลยีการเกษตร ได้รับอนุมัติให้เปลี่ยนตำแหน่งเลขที่ 1-3-10-60 (เงินงบประมาณรายได้) เป็น ตำแหน่งเลขที่ 1-2-10-676 (เงินงบประมาณแผ่นดิน)

6. การบรรจุแต่งตั้ง

ลำดับ	ชื่อ - นามสกุล	ตำแหน่ง	สังกัด	วันที่บรรจุ
1	นายระชานนท์ ทวีพล	อาจารย์	คณะวิทยาการจัดการ	1 ต.ค. 56
2	นายธณภูมิ อยู่เจริญ	นักวิชาการฝึกอบรม	คณะวิทยาการจัดการ	1 ต.ค. 56
3	นางสาวชไมพร ศิลพร	นักบริหารงานทั่วไป	คณะเทคโนโลยีสารสนเทศฯ	1 ต.ค. 56

ลำดับ	ชื่อ - นามสกุล	ตำแหน่ง	สังกัด	วันที่บรรจุ
4	นางสาวราตรี เคียรชม	เจ้าหน้าที่บริหารงานทั่วไป	คณะสัตวศาสตร์	1 ต.ค. 56
5	นางสาวปราณี นาคกระจ่าย	พนักงานทั่วไป	คณะสัตวศาสตร์	1 ต.ค. 56
6	นางสาวธิดารัตน์ เจริญสุข	พนักงานทั่วไป	คณะเทคโนโลยีสารสนเทศฯ	1 ต.ค. 56

7. การลาออก

ลำดับ	ชื่อ - นามสกุล	ตำแหน่ง	สังกัด	วันที่ลาออก
1	นางสาวราตรี เคียรชม	ผู้ปฏิบัติงานบริหาร	คณะสัตวศาสตร์	1 ต.ค. 56
2	Mr. Michael Rudy	ผู้เชี่ยวชาญภาษาต่างประเทศ	คณะวิทยาการจัดการ	1 พ.ย. 56
3	Mr. Donn Derrel Wadey	ผู้เชี่ยวชาญภาษาต่างประเทศ	คณะวิทยาการจัดการ	1 พ.ย. 56
4	Mr. David Templar	ผู้เชี่ยวชาญภาษาต่างประเทศ	คณะวิทยาการจัดการ	1 ธ.ค. 56
5	นายสมศักดิ์ มีทรัพย์หลาก	อาจารย์ผู้เชี่ยวชาญ	คณะวิทยาการจัดการ	1 ต.ค. 56

8. การขอหนังสือรับรองเงินเดือน

คณะ/หน่วยงาน	ปีงบประมาณ 2556 (1 ต.ค. 55 – 30 ก.ย. 56)												รวม
	ต.ค.	พ.ย.	ธ.ค.	ม.ค.	ก.พ.	มี.ค.	เม.ย.	พ.ค.	มิ.ย.	ก.ค.	ส.ค.	ก.ย.	
สำนักงานวิทยาเขตสารสนเทศเพชรบุรี	7	5	1	9	5	6	2	5	5	7	1	2	55
คณะสัตวศาสตร์และเทคโนโลยีการเกษตร	1	3	1	4	3	6	1	5	1	5	2	2	34
คณะวิทยาการจัดการ	10	10	6	10	7	55	54	5	8	3	5	10	183
คณะเทคโนโลยีสารสนเทศสารสนเทศและการสื่อสาร	1	-	-	-	26	-	2	2	2	-	-	-	33
หน่วยงานอื่นๆ	-	-	-	-	-	-	-	-	-	-	-	-	-
รวม	19	18	8	23	41	67	59	17	16	15	8	14	305

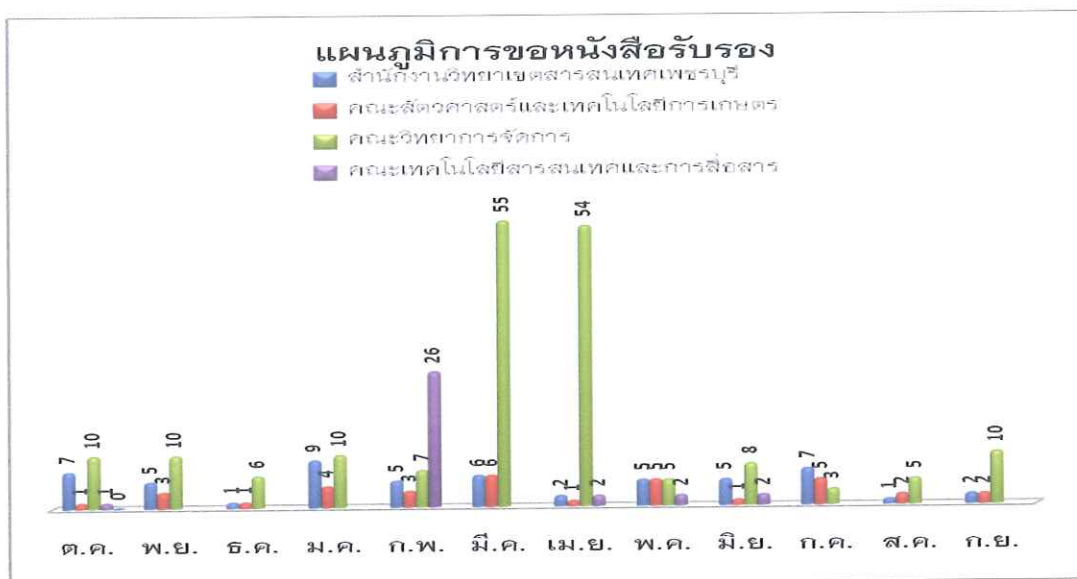

9. การขอใช้ห้องประชุม

คณะ/หน่วยงาน	ปีงบประมาณ 2556 (1 ต.ค. 55 – 30 ก.ย. 56)												รวม
	ต.ค.	พ.ย.	ธ.ค.	ม.ค.	ก.พ.	มี.ค.	เม.ย.	พ.ค.	มิ.ย.	ก.ค.	ส.ค.	ก.ย.	
สำนักงานวิทยาเขตสารสนเทศเพชรบุรี	30	30	14	26	20	35	17	18	16	20	26	31	282
คณะสัตวศาสตร์และเทคโนโลยีการเกษตร	1	1	1	2	3	3	0	1	1	3	2	2	20
คณะวิทยาการจัดการ	16	14	7	12	11	9	3	7	15	15	11	5	125
คณะเทคโนโลยีสารสนเทศและการสื่อสาร	0	4	2	2	7	2	1	6	7	6	6	2	45
หน่วยงานอื่นๆ	8	7	5	5	10	7	2	10	4	4	5	1	68
รวม	55	56	29	47	51	56	23	42	43	48	50	41	540

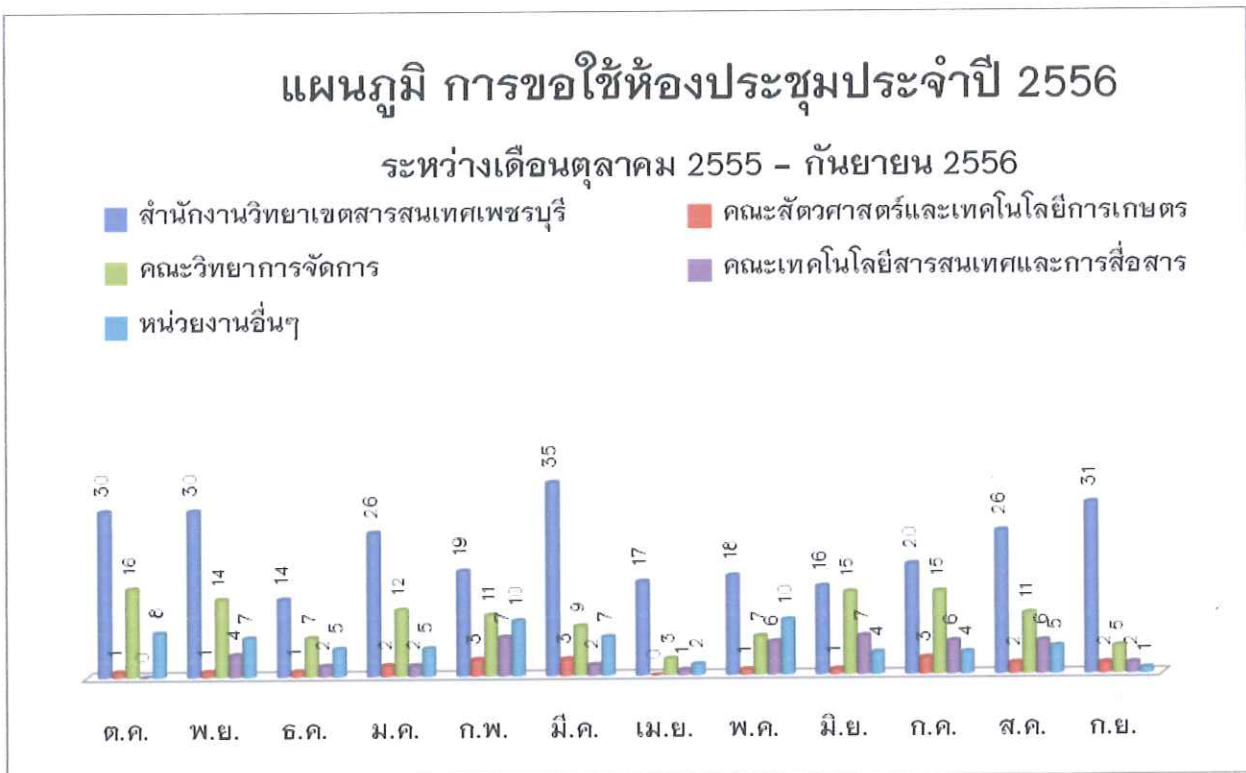

10. สรุปค่าใช้จ่ายการจัดเลี้ยงประชุม

คณะ/หน่วยงาน	เดือนเมษายน - ตุลาคม 2556						รวม
	เม.ย.	พ.ค.	มิ.ย.	ก.ค.	ส.ค.	ก.ย.	
สำนักงานวิทยาเขตสารสนเทศเพชรบุรี	10,598	7,571	14,361	11,226	25,174	18,430	87,360
คณะสัตวศาสตร์และเทคโนโลยีการเกษตร	-	6,580	3,920	2,397	1,174	2,420	16,491
คณะวิทยาการจัดการ	14,240	8,695	12,354	22,526	7,262	2,490	67,567
คณะเทคโนโลยีสารสนเทศสารสนเทศและการสื่อสาร	2,442	6,086	10,400	5,908	5,861	3,107	33,804
หน่วยงานอื่นๆ	388	4,696	649	1,957	2,893	309	11,165
รวม	27,668	33,901	41,684	44,014	42,364	26,756	216,387

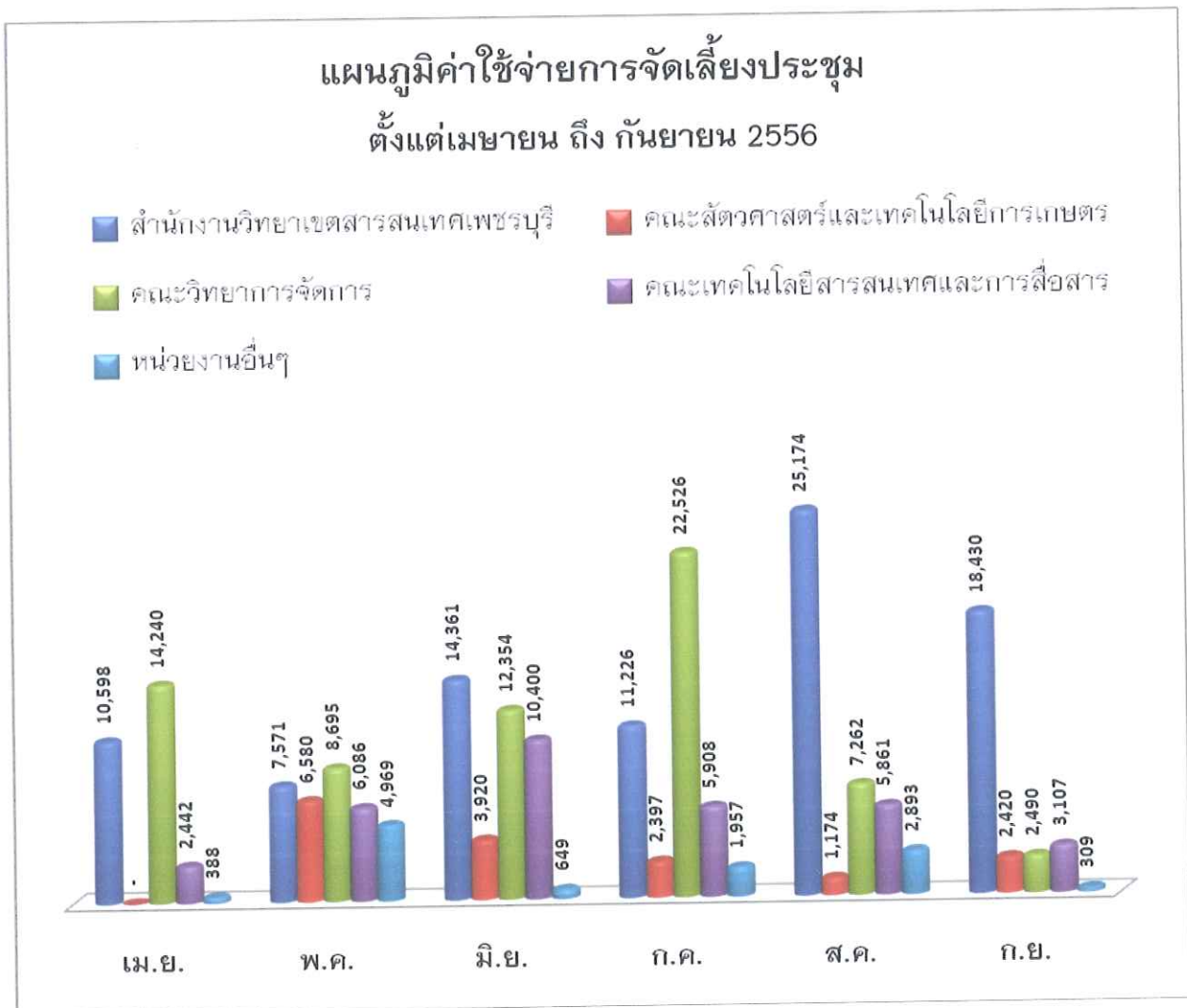

11. การประชาสัมพันธ์

คณะ/หน่วยงาน	ปีงบประมาณ 2556 (1 ต.ค. 55 – 30 ก.ย. 56)												รวม
	ต.ค.	พ.ย.	ธ.ค.	ม.ค.	ก.พ.	มี.ค.	เม.ย.	พ.ค.	มิ.ย.	ก.ค.	ส.ค.	ก.ย.	
1. การแจ้งข่าวสารทำเว็บไซต์ http://www.pitc.su.ac.th	6	-	-	-	-	11	5	10	10	4	2	6	58
2. การจัดทำข่าวสารวิทยาเขตสารสนเทศเพชรบุรี	-	-	-	-	-	-	-	1	4	4	3	4	16
3. การจัดทำข่าวมหาวิทยาลัยศิลปากร	2	-	-	-	-	1	3	4	2	3	6	1	22
4. การแจ้งข่าวสารทาง su-mail	31	-	-	10	10	16	14	17	15	13	13	13	152
5. การแจ้งข่าวสารทาง face book	5	-	-	-	-	5	-	2	7	6	5	6	36
6. การออกแบบโปรเตอร์และประกาศ	3	-	-	-	-	5	-	1	2	2	4	3	20
7. การตีพิมพ์ประกาศ	7	-	-	7	8	5	-	-	10	4	10	5	56
รวม	54	-	-	17	18	43	22	35	50	36	43	38	356

12. การออกเลขที่หนังสือ การออกเลขที่คำสั่ง และการลงทะเบียนรับหนังสือ

คณะ/หน่วยงาน	ปีงบประมาณ 2556 (1 ต.ค. 55 – 30 ก.ย. 56)												รวม
	ต.ค.	พ.ย.	ธ.ค.	ม.ค.	ก.พ.	มี.ค.	เม.ย.	พ.ค.	มิ.ย.	ก.ค.	ส.ค.	ก.ย.	
1.การออกเลขที่หนังสือ	223	457	367	403	309	207	134	146	208	422	508	632	4016
สำนักงานวิทยาเขตสารสนเทศเพชรบุรี	47	69	56	90	40	53	56	53	45	57	65	74	
คณะวิทยาการจัดการ	176	388	311	313	269	154	78	93	163	365	443	558	
2.การออกเลขที่คำสั่ง	26	25	24	26	27	24	21	22	24	34	19	33	305
สำนักงานวิทยาเขตสารสนเทศเพชรบุรี	8	5	1	9	1	7	7	2	1	2	4	8	
คณะวิทยาการจัดการ	15	15	14	7	4	11	4	4	14	17	8	8	
คณะสัตวศาสตร์และเทคโนโลยีการเกษตร	3	5	9	10	22	6	10	16	9	15	7	17	
2.การออกเลขที่คำสั่ง	237	370	269	350	378	272	310	271	347	296	290	258	3648
สำนักงานวิทยาเขตสารสนเทศเพชรบุรี	87	106	57	120	97	89	121	89	88	69	95	84	
คณะวิทยาการจัดการ	114	211	170	196	247	144	141	137	201	172	135	132	
คณะสัตวศาสตร์และเทคโนโลยีการเกษตร	33	38	30	28	27	32	40	42	46	40	42	34	
คณะเทคโนโลยีสารสนเทศสารสนเทศและการสื่อสาร	3	15	12	6	7	7	8	3	12	15	18	8	
รวม	486	852	660	779	714	503	465	439	579	752	817	923	7969

13. การขอใช้สถานที่และขออิมอุปกรณ์

วันเดือนปี (ที่ขอ)	ชื่อ-นามสกุล	สังกัด	ขอใช้อาคาร	วัน/เดือน/ปี(ที่จัด)	จัดกิจกรรมโครงการ	การปฏิบัติงาน
3-ก.ย.-56	น.ส.มูริตา เหนียมนเฉลย	คณะสัตวศาสตร์	OTOP	วันที่ 3 – 7 ก.ย. 56	ครั้งที่หนึ่งในความทรงจำ	ใช้สถานที่
3-ก.ย.-56	อ.รชกร วชิรสิโรตม	คณะวิทยาการจัดการ	เรียนรวม 1	วันที่ 3-6 ก.ย. 56	เสวนาวิชาการ รัฐธรรมนูญกับสิทธิชุมชน	ใช้สถานที่

วันเดือนปี (ที่ขอ)	ชื่อ-นามสกุล	สังกัด	ขอใช้ อาคาร	วัน/เดือน/ปี(ที่จัด)	จัดกิจกรรมโครงการ	การ ปฏิบัติงาน
5-ก.ย.-56	น.ส.ปิณภัส บัณฑิต สุนทร	คณะวิทยาการจัดการ	OTOP	วันที่ 7 ก.ย. 56	สายสัมพันธ์น้องพี่ BME รุ่นที่ 7	ใช้สถานที่
6-ก.ย.-56	น.ส.ดวงมณี สุปฎิย์	คณะวิทยาการจัดการ	OTOP	วันที่ 16 ก.ย. 56	สายใย ส่องใจสู่น้องพี่ (พิธีเทียน)	ใช้สถานที่
17-ก.ย.-56	น.ส.มาริสสา จตุรัมย์	คณะวิทยาการจัดการ	OTOP	วันที่ 17-20 ก.ย. 56	Bye N Por BME-4	ใช้สถานที่

จำนวนบุคลากรในวิทยาเขตสารสนเทศเพชรบุรี

(เฉพาะอัตรากำลังที่มีคนครอง)

ข้อมูล ณ วันที่ 9 ตุลาคม 2556

คณะวิชา/หน่วยงาน	ข้าราชการ		พนักงานในสถาบันอุดมศึกษา			ลูกจ้างชั่วคราว			รวม
	วิชาการ	สนับสนุน	วิชาการ	สนับสนุน	ภารกิจเฉพาะ	ชาวต่างประเทศ	วิชาการ	สนับสนุน	
สำนักงานวิทยาเขตสารสนเทศเพชรบุรี	-	3	-	38	-	-	-	95	136
- ผู้อำนวยการสำนักงานวิทยาเขตฯ	-	1	-	-	-	-	-	-	1
- งานบริหารทั่วไป	-	-	-	7	-	-	-	21	28
- งานสวน สนาม และภูมิทัศน์	-	-	-	1	-	-	-	18	19
- งานรักษาความปลอดภัย	-	-	-	1	-	-	-	23	24
- งานช่าง	-	-	-	3	-	-	-	6	9
- งานคลัง	-	2	-	9	-	-	-	-	11
- งานพัสดุ	-	-	-	3	-	-	-	1	4
- งานสวัสดิการและกิจกรรมนักศึกษา	-	-	-	4	-	-	-	1	5
- งานหอพักนักศึกษา	-	-	-	5	-	-	-	24	29
- งานบริการการสอน	-	-	-	5	-	-	-	1	6
คณะสัตวศาสตร์และเทคโนโลยีการเกษตร	2	1	42	18	-	1	-	14	78
- สาขาวิชาสัตวศาสตร์และเทคโนโลยีการเกษตร	-	-	15	-	-	-	-	-	15
- สาขาวิชาเทคโนโลยีการผลิตสัตว์น้ำ	1	-	7	-	-	-	-	-	8
- สาขาวิชาเทคโนโลยีการผลิตพืช	1	-	6	-	-	-	-	-	7
- สาขาวิชาเทคโนโลยีการสัตวแพทย์	-	-	4	-	-	-	-	-	4
- สาขาวิชาพื้นฐานสัตวศาสตร์	-	-	10	-	-	1	-	-	11
- งานพัฒนาองค์กร	-	1	-	2	-	-	-	-	3
- งานบริหารและธุรการ	-	-	-	2	-	-	-	13	15
- งานบริการการศึกษา	-	-	-	3	-	-	-	1	4
- งานสนับสนุนด้านปฏิบัติการ	-	-	-	11	-	-	-	-	11
คณะวิทยาการจัดการ	5	-	82	26	21	8	7	10	159
คณะเทคโนโลยีสารสนเทศและการสื่อสาร	-	-	45	17	-	-	-	4	66
หอสมุดวิทยาเขตสารสนเทศเพชรบุรี	-	-	-	5	-	-	-	5	10
ศูนย์คอมพิวเตอร์วิทยาเขตสารสนเทศเพชรบุรี	-	-	-	4	-	-	-	-	4
รวมทั้งสิ้น	7	4	169	108	21	9	7	128	453

แบบรายงานผลการดำเนินงาน
งานยานพาหนะ
สำนักงานวิทยาเขตสารสนเทศเพชรบุรี

1. รายงานการใช้ยานพาหนะ ประจำเดือนกันยายน 2556

หมายเลขทะเบียนรถ	ระยะทาง กิโลเมตร	หน่วยงานที่ใช้บริการ (จำนวนครั้ง)						
		สนง.	วจก	สศ.	ICT	หอสมุด	อื่น ๆ	รวม
รถตู้ นข.1866	2,967.00	5.00	5.00					10
รถตู้ นข.2808	3,318.00	7.00	2.00					9
รถตู้ นข.893		56.00						56
รถกระบะ กค.3080	1,015.00	8.00	2.00					10
รถบัส 400105	4,019.00	2.00	9.00	3.00	1.00			15
รถบัส 400108	3,620.00	2.00	6.00	2.00	6.00			16
รถตู้ สด.9097 วจก	3,288.00		10.00					10
รถสฎ. 8639 วจก	7,377.00		19.00					19
รถกระบะ กค.737 วจก	2,217.00		8.00					8
รวม	27821	80	61	5	7	0	0	153

2. รายงานค่าใช้จ่ายในการซ่อมบำรุงและค่าน้ำมัน ประจำเดือนกันยายน 2556

หมายเลขทะเบียนรถ	ค่าซ่อมบำรุง รถยนต์	หน่วยงานที่ใช้บริการ (บาท)						
		สนง.	วจก	สศ.	ICT	หอสมุด	อื่น ๆ	รวม
รถตู้ นข.1866		5,300.00	4,000.00					9,300.00
รถตู้ นข.2808		9,050.00	2,700.00					11,750.00
รถตู้ นข.893	1,624.21	6,800.00						8,424.21
รถกระบะ กค.3080		1,680.00	1,200.00					2,880.00
รถบัส 400105		1,400.00	14,200.00	14,400.00	2,500.00			32,500.00
รถบัส 400108		1,400.00	17,800.00	7,000.00	21,000.00			47,200.00
รถตู้ สด.9097			20,150.00					20,150.00
รถสฎ.8639	4,389.09		19,000.00					23,389.09
รถกระบะ กค.737			5,650.00					5,650.00
รถคณะ ICT					13,740.63			13,740.63
รวม	6,013.30	25,630.00	84,700.00	21,400.00	37,240.63	0.00	0.00	174,983.93

หน่วยยานพาหนะขอสูบน้ำมัน ประจำปีงบประมาณ 2556 รอบ 6 เดือน (มีนาคม - กันยายน 2556) ดังนี้

หน่วยงานที่ใช้บริการ	เดือนเมษายน - กันยายน 2556 (จำนวนเงิน : บาท)						รวมทั้งสิ้น
	เม.ย.-56	พ.ค.-56	มิ.ย.-56	ก.ค.-56	ส.ค.-56	ก.ย.-56	
สำนักงานวิทยาเขตฯ	37,194.44	64,260.88	56,656.09	85,491.00	55,602.96	25,630.00	324,835.37
คณะวิทยาการจัดการ	58,717.92	61,391.28	48,147.01	82,707.39	87,945.21	84,700.00	423,608.81
คณะสัตวศาสตร์ฯ	17,186.67	20,171.96	21,077.43	26,182.32	2,490.00	21,400.00	108,508.38
คณะICT	8,680.00	8,850.59	12,010.51	37,530.78	22,750.00	37,240.63	127,062.51
หอสมุดเพชรบุรี	1,540.00	-	-	-	5,270.00	-	6,810.00
หน่วยงานอื่น ๆ	3,250.00	-	-	-	2,950.00	-	6,200.00
รวมทั้งสิ้น	126,569.03	154,674.71	137,891.04	231,911.49	177,008.17	168,970.63	166,170.85

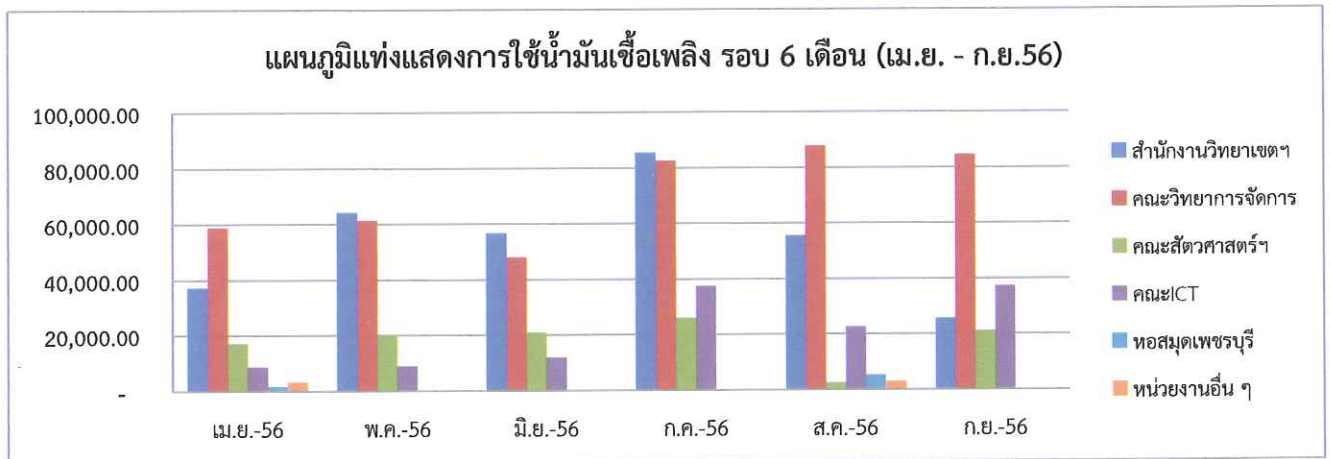

รายงานการใช้น้ำมันพาหนะ ประจำปีงบประมาณ 2556 รอบ 6 เดือน (มีนาคม - กันยายน 2556) ดังนี้

หน่วยงานที่ใช้บริการ	รอบ 6 เดือน เมษายน - กันยายน 2556 (จำนวน : ครั้ง)						รวมทั้งสิ้น
	เม.ย.-56	พ.ค.-56	มิ.ย.-56	ก.ค.-56	ส.ค.-56	ก.ย.-56	
สำนักงานวิทยาเขตฯ	33.00	70.00	72.00	78.00	64.00	80.00	397.00
คณะวิทยาการจัดการ	34.00	48.00	34.00	59.00	64.00	61.00	300.00
คณะสัตวศาสตร์ฯ	1.00	6.00	4.00	2.00	1.00	5.00	19.00
คณะเทคโนโลยีสารสนเทศ	-	-	-	7.00	3.00	7.00	17.00
หอสมุดเพชรบุรี	1.00	-	-	2.00	4.00	-	7.00
หน่วยงานอื่น ๆ	1.00	1.00	-	2.00	2.00	-	6.00
รวมทั้งสิ้น	70.00	125.00	110.00	150.00	138.00	153.00	746.00

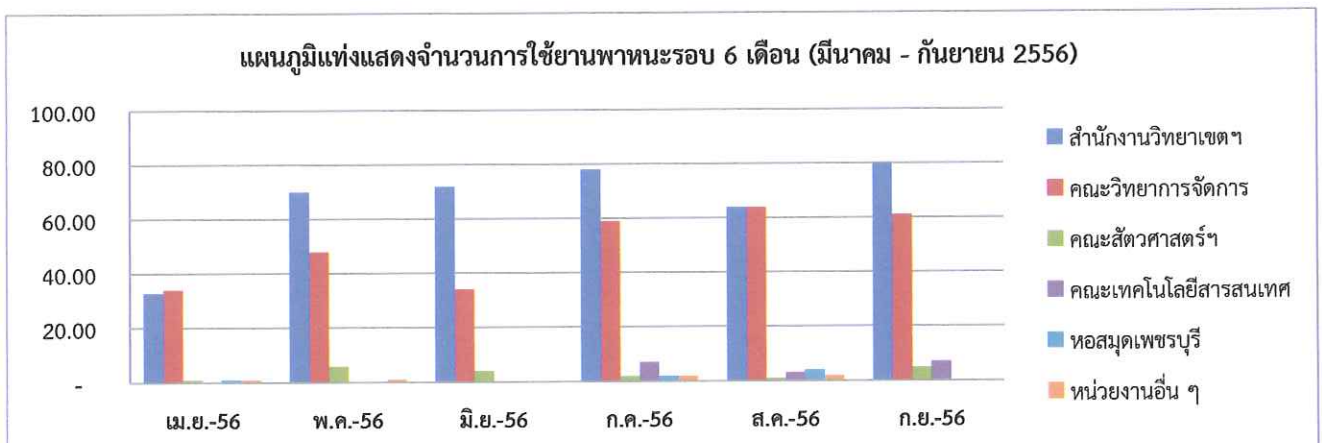

หน่วยงานพาหนะขอสรุปลำดับรายปีงบประมาณ 2556 รอบ 12 เดือน (ตุลาคม 55 - กันยายน 2556) ดังนี้

หน่วยงานที่ใช้บริการ	รอบ 6 เดือนตุลาคม 55 - มีนาคม 56 (จำนวนเงิน : บาท)						รวมทั้งสิ้น
	ตค.55	พ.ย.-55	ธ.ค.-55	ม.ค.-56	ก.พ.-56	มี.ค.-56	
สำนักงานวิทยาเขตฯ	22,380.00	72,539.98	85,014.24	64,042.29	53,810.02	60,471.04	358,257.57
คณะวิทยาการจัดการ	58,962.00	87,032.42	18,890.27	102,920.80	116,550.95	58,590.06	442,946.50
คณะสัตวศาสตร์ฯ		17,226.93	20,928.90	18,506.30	19,375.34	20,936.80	96,974.27
คณะICT	12,740.00	3,300.20	7,646.03	16,470.69	12,380.26	23,820.60	76,357.78
หอสมุดเพชรบุรี	3,000.00		2,860.00	3,150.00	3,130.00	3,070.00	15,210.00
หน่วยงานอื่น ๆ				6,100.00	700.00	5,000.00	11,800.00
รวมทั้งสิ้น	97,082.00	180,099.53	135,339.44	211,190.08	205,946.57	171,888.50	166,924.35

หน่วยงานที่ใช้บริการ	รอบ 6 เดือนเมษายน - กันยายน 2556 (จำนวนเงิน : บาท)						รวมทั้งสิ้น
	เม.ย.-56	พ.ค.-56	มิ.ย.-56	ก.ค.-56	ส.ค.-56	ก.ย.-56	
สำนักงานวิทยาเขตฯ	37,194.44	64,260.88	56,656.09	85,491.00	55,602.96	25,630.00	324,835.37
คณะวิทยาการจัดการ	58,717.92	61,391.28	48,147.01	82,707.39	87,945.21	84,700.00	423,608.81
คณะสัตวศาสตร์ฯ	17,186.67	20,171.96	21,077.43	26,182.32	2,490.00	21,400.00	108,508.38
คณะICT	8,680.00	8,850.59	12,010.51	37,530.78	22,750.00	37,240.63	127,062.51
หอสมุดเพชรบุรี	1,540.00	-	-	-	5,270.00	-	6,810.00
หน่วยงานอื่น ๆ	3,250.00	-	-	-	2,950.00	-	6,200.00
รวมทั้งสิ้น	126,569.03	154,674.71	137,891.04	231,911.49	177,008.17	168,970.63	166,170.85

แผนภูมิแท่งแสดงจำนวนการใช้จ่ายพาหนะประจำปี 2556 (ตค.55 - มีค.56)

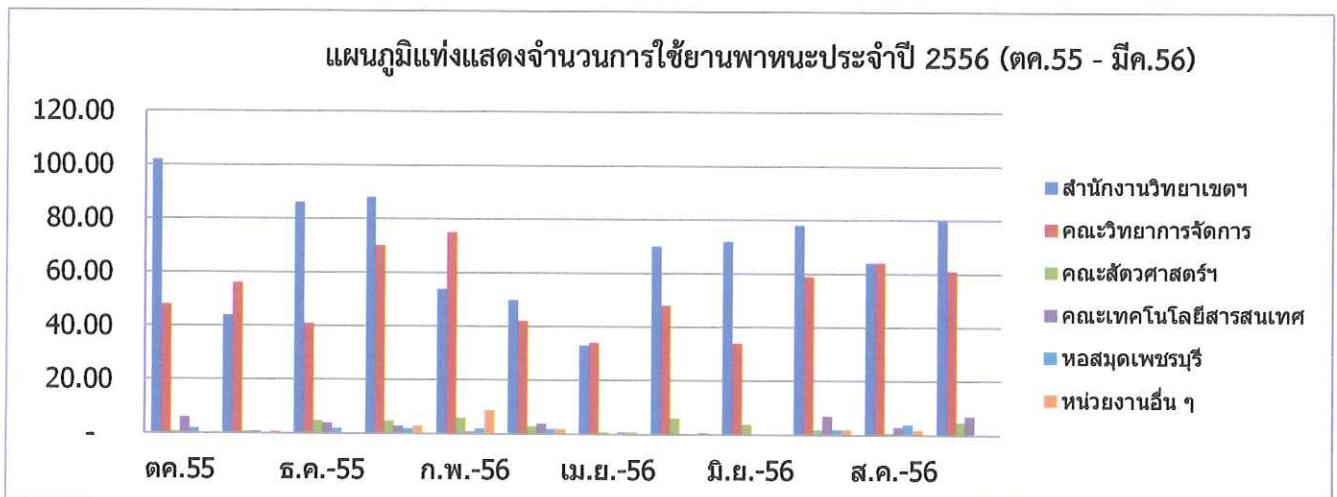

สรุปผลการดำเนินงานประจำเดือนกันยายน 2556

สังกัดงานสวนสนามและภูมิทัศน์

1. การขอใช้บริการงานสวนสนามและภูมิทัศน์ จำนวน 18 งาน
2. มอบหมายงานให้นายวิเชียร งามคง ตัดหญ้าขอบถนนหน้าวิทยาเขตฯ ตลอดแนว
3. ดำเนินงานจัดจ้างช่างผู้รับเหมาสูบน้ำเข้าสระเก็บน้ำโรงอาหาร หอพัก 2
4. ดำเนินงานปรับภูมิทัศน์รอบสระเก็บน้ำโรงอาหาร หอพัก 2 โดยการปลูกต้นไม้รอบสระ
5. ดำเนินงานขุดย้ายต้นไม้หลังอาคารบริหารเพื่อจัดเตรียมสถานที่ก่อสร้างอนุสาวรีย์อาจารย์ศิลป์ ไปปลูก
รอบสระศิลป์เพชรภิมย์ทดแทนต้นไม้ที่ตายแล้วจำนวน 15 ต้น
6. ดำเนินงานปรับภูมิทัศน์รอบสระเก็บน้ำโรงอาหาร หอพัก 2 โดยการปลูกต้นไม้รอบโคนต้นไม้ร่วมกับ
โครงการของนักศึกษา
7. ดำเนินงานปลูกต้นไม้ที่ลานจีนจำนวน 3 ต้น
8. มีการซ่อมแซมเสาถนนรถยนต์จำนวน 4 ต้น

แบบรายงานผลการดำเนินงาน

งานรักษาความปลอดภัย สำนักงานวิทยาเขตสารสนเทศเพชรบุรี

ประจำเดือน กันยายน พ.ศ.2556

1. การตัดที่ล้อยักรยาน

ชั้นปีที่ 1

คณะวิชา	นักศึกษาชาย	นักศึกษาหญิง	สาเหตุที่ตัด	รวม
คณะวิทยาการจัดการ	-	13	กุญแจหักคา	13
คณะเทคโนโลยีสารสนเทศ	3	5	กุญแจหักคา	8
คณะสัตวศาสตร์	-	5	กุญแจหักคา	5
รวม	3	23		26

ชั้นปีที่ 2-4

คณะวิชา	นักศึกษาชาย	นักศึกษาหญิง	สาเหตุที่ตัด	รวม
คณะวิทยาการจัดการ	1	6	กุญแจหักคา, ไขไม่ออก	7
คณะเทคโนโลยีสารสนเทศ	-	-	ที่ล้อยักรยานหัก	-
คณะสัตวศาสตร์	2	-	กุญแจหักคา	2
รวม	3	6		9

2. จักรยานที่แจ้งสูญหาย

- ได้รับแจ้งจากเจ้าหน้าที่หอพักการแจ้งหายของจักรยาน จำนวน 6 คัน ของนักศึกษา คณะวิทยาการจัดการ จำนวน 3 คัน และคณะสัตวศาสตร์ จำนวน 3 คัน โดยงานรักษาความปลอดภัยได้แจ้งให้ลูกจุดที่ว่างเว้นการปฏิบัติหน้าที่ตรวจสอบจักรยานตามที่แจ้ง พบจำนวน 2 คัน ที่บริเวณหอพัก 5-6 และประตูป้อมหลัง และได้แจ้งให้นักศึกษามาตรวจสอบว่าเป็นของตนหรือไม่แล้วให้นักศึกษานำกลับไป

3. การเปิด-ปิดประตูด้านหน้าและด้านหลัง

- งานรักษาความปลอดภัยได้เปลี่ยนแปลงการเปิด-ปิดประตูหลังใหม่ ดังนี้ ในวันเวลาราชการ วันหยุดราชการและวันหยุดนักขัตฤกษ์ ประตูใหญ่เปิดเวลา 06.00-22.30 น. ประตูเล็กเปิดเวลา 06.00-23.00 น. ส่วนประตูด้านหน้ามหาวิทยาลัยเปิดเวลา 06.00-23.00 น.

4. การนำจักรยานกลับบ้านในช่วงปิดภาคการศึกษา คณะวิทยาการจัดการ จำนวน 245 คัน คณะเทคโนโลยีสารสนเทศ จำนวน 37 คัน และคณะสัตวศาสตร์ จำนวน 95 คัน รวมทั้งสิ้น 377 คัน

แบบรายงานผลการดำเนินงาน
งานสวัสดิการและกิจกรรมนักศึกษา สำนักงานวิทยาเขตสารสนเทศเพชรบุรี
ประจำเดือน กันยายน 2556

1. สรุปการใช้โรงพลศึกษา ลานกีฬา เพื่อจัดกิจกรรม – โครงการ

คณะวิชา	ชื่อโครงการ	ระยะเวลา
สัตวศาสตร์	1. โครงการครึ่งหนึ่ง ในความทรงจำ (เยี่ยมโต๊ะหน้าขาว 10 ตัว , พัดลม 10 ตัว)	5 – 6 ก.ย. 2556
วิทยาการจัดการ	1. โครงการ Su pitc Cup ครั้งที่ 1 2. โครงการพิธีเทียน (เยี่ยมพัดลม 9 ตัว) 3. โครงการขอบคุณรุ่นพี่ : กองทัพศิลป์ 4. โครงการ รปศ. วิชาการ ครั้งที่ 5 (เยี่ยมโต๊ะหน้าขาว 3 ตัว , เก้าอี้ 5 ตัว)	10 – 20 ก.ย. 2556 16 ก.ย. 2556 17 ก.ย. 2556 18 ก.ย. 2556

2. สรุปการยืมอุปกรณ์กีฬาประจำเดือน กันยายน 2556

ลำดับ	ประเภทอุปกรณ์กีฬา	จำนวนครั้งที่ยืม	หมายเหตุ
1	แบดมินตัน	215	
2	ดัมเบล	122	
3	บาสเกตบอล	71	
4	เทนนิส	15	
5	เทเบิลเทนนิส	-	
6	ฟุตบอล	-	
7	วอลเลย์บอล	22	
8	ฟุตซอล	3	
9	เปตอง	11	
10	ตะกร้อ	-	

3. สรุปการยืมอุปกรณ์กีฬาเดือน มิถุนายน – กันยายน 2556

ลำดับ	ประเภท อุปกรณ์กีฬาที่ยืม (ครั้ง)	เดือน				รวม
		มิถุนายน	กรกฎาคม	สิงหาคม	กันยายน	
1	แบดมินตัน	150	154	421	215	940
2	ดัมเบล	131	91	151	122	495
3	บาสเกตบอล	36	64	96	71	267
4	เทนนิส	10	23	-	15	48
5	เทเบิลเทนนิส	10	12	-	-	22
6	ฟุตบอล	6	9	-	-	15
7	วอลเลย์บอล	6	9	26	22	63
8	ฟุตซอล	5	5	6	3	19
9	เปตอง	1	5	17	11	34
10	ตะกร้อ	1	2	-	-	3

4. กราฟแสดงการยืมอุปกรณ์กีฬา 3 อันดับแรกระหว่างเดือนมิถุนายน – กันยายน 2556

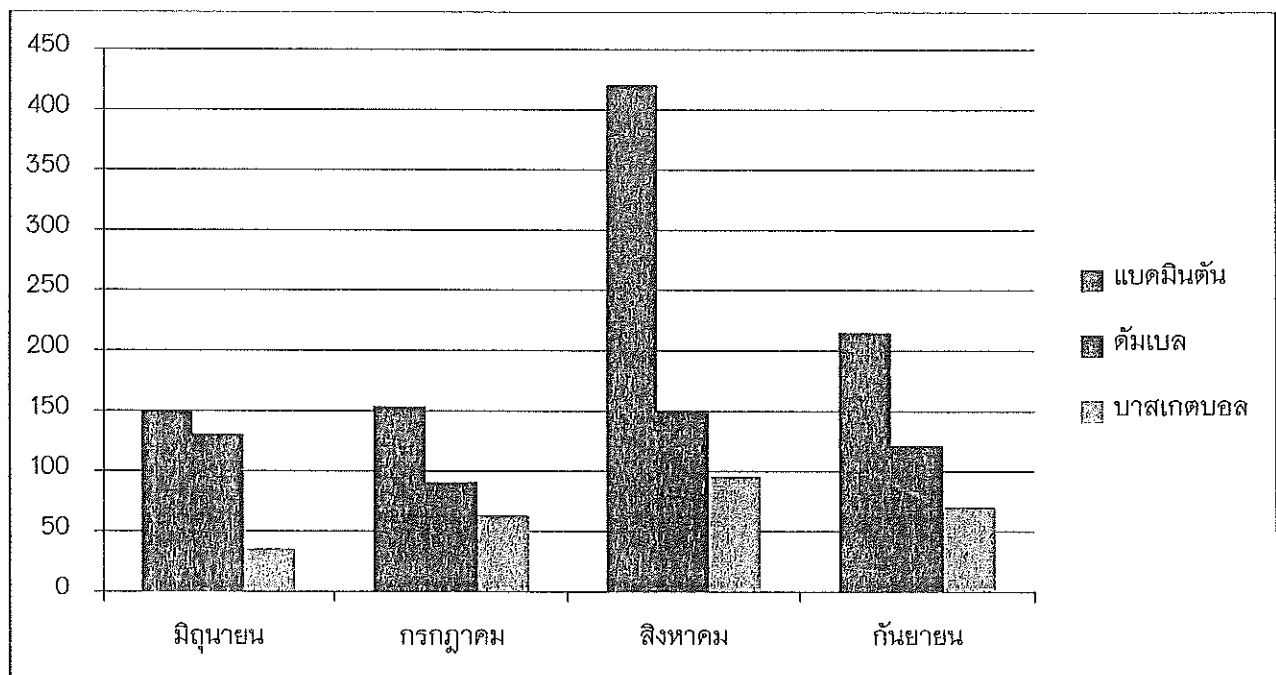

แบบรายงานผลการดำเนินงาน
งานหอพักนักศึกษา สำนักงานวิทยาเขตสารสนเทศเพชรบุรี

1. การให้บริการนักศึกษา

งานบริการ	จำนวนการให้บริการ(ครั้ง)						รวม
	หอพัก 1	หอพัก 2	หอพัก 3	หอพัก 4	หอพัก 5	หอพัก 6	
1. ยืมกุญแจสำรอง	14	16	28	52	43	54	207
2. งานซ่อม	78	37	74	122	108	108	527
3. นักศึกษาเข้า-ออก นอกเวลากำหนด	13	35	24	28	34	32	166
4. งานบริการอื่นๆ	58	23	12	13	108	126	340
รวม	163	111	138	215	293	320	1,240

2. การใช้น้ำดื่ม (น้ำถังขนาดบรรจุ 20 ลิตร)

หอพักนักศึกษา	จำนวน(ถัง)	จำนวนเงิน(บาท)
หอพัก 1	197	1,537.00
หอพัก 2	335	2,680.00
หอพัก 3 - 4	586	4,688.00
หอพัก 5 - 6	634	4,272.00
รวม	1,652	13,216.00

3. จำนวนนักศึกษาที่ยื่นความจำนงขอยุ่หอพัก ภาคเรียนที่ 2 ปีการศึกษา 2556

ในภาคเรียนที่ 2 ปีการศึกษา 2556 มีนักศึกษายื่นความจำนงขอยุ่หอพัก จำนวน 3,406 คน (862 ห้อง) แบ่งเป็นนักศึกษาชายจำนวน 778 คน (205 ห้อง) และนักศึกษาหญิงจำนวน 2,628 คน (657 ห้อง) มีห้องว่าง จำนวน 162 ห้อง ดังนี้

หอพักนักศึกษา	จำนวนห้องทั้งหมด	จำนวนห้องพัก (ห้อง)	
		นักศึกษายื่นความจำนง	ห้องว่าง
พ.1(ชาย)	104	87	17
พ.2(ชาย)	160	118	42
รวม	264	205	59
พ.3(หญิง)	160	144	16
พ.4(หญิง)	200	162	38
พ.5(หญิง)	200	163	37
พ.6(หญิง)	200	188	12
รวม	760	657	103

4. จำนวนนักศึกษาที่พักในหอพักนักศึกษาระหว่างปิดภาคการศึกษาที่ 1 ปีการศึกษา 2556

มีนักศึกษาที่มีความจำเป็นต้องขอยุ่หอพักในช่วงปิดภาคการศึกษาจำนวน 519 คน ดังนี้

คณะวิชา	จำนวนนักศึกษา (คน)				รวม
	หอพัก พ.1	หอพัก พ.2	หอพัก พ.3-4	หอพัก พ.5-6	
สัตวศาสตร์ฯ	2	16	52	7	77
วิทยาการจัดการ	-	19	91	49	159
เทคโนโลยีสารสนเทศฯ	59	89	85	50	283
รวม	61	124	228	106	519

โดยนักศึกษามีความจำเป็นต้องพักในหอพักมากที่สุดในช่วงสัปดาห์แรก (ระหว่างวันที่ 6-13 ตุลาคม 2556) จำนวน 465 คน และขอยุ่ตลอดการปิดภาคการศึกษา จำนวน 16 คน

รายงานผลการดำเนินงาน งานช่าง

ประจำเดือน กันยายน 2556

ลำดับ ที่	ประเภทงาน อาคาร	ไฟฟ้า	สุขา	วัสดุ	ครุ	เครื่อง	โทร	โทร	ลิฟต์	น้ำ	Inter	พัฒน	อื่นๆ	รวม	ร้อยละ
		(งาน)	ภิบาล (งาน)	(งาน)	ภัณฑ์ (งาน)	ปรับ อากาศ (งาน)	ทัศน์ (งาน)	ศัพท์ (งาน)	(งาน)	รั้วซึม (งาน)	(งาน)	(งาน)	(งาน)	(งาน)	
1	บริหาร	7	3	1	1	1	-	-	-	1	-	-	-	14	3.00
	ซ่อมได้	7	3	0	0	1	-	-	-	1	-	-	-	12	2.57
	จ้างซ่อม/ซื้อวัสดุใหม่/อื่นๆ	0	0	1	1	0	-	-	-	0	-	-	-	2	0.43
	ไม่ได้รับใบแจ้งซ่อมคืน	0	0	0	0	0	-	-	-	0	-	-	-	0	0.00
2	เรียนรวม	7	8	1	6	8	-	-	-	-	-	1	-	31	6.64
	ซ่อมได้	6	7	1	5	7	-	-	-	-	-	1	-	27	5.78
	จ้างซ่อม/ซื้อวัสดุใหม่/อื่นๆ	1	1	0	1	1	-	-	-	-	-	0	-	4	0.86
	ไม่ได้รับใบแจ้งซ่อมคืน	0	0	0	0	0	-	-	-	-	-	0	-	0	0.00
3	เรียนรวม 2	1	1	-	-	-	-	-	-	-	-	-	-	2	0.43
	ซ่อมได้	1	1	-	-	-	-	-	-	-	-	-	-	2	0.43
	จ้างซ่อม/ซื้อวัสดุใหม่/อื่นๆ	0	0	-	-	-	-	-	-	-	-	-	-	0	0.00
	ไม่ได้รับใบแจ้งซ่อมคืน	0	0	-	-	-	-	-	-	-	-	-	-	0	0.00
4	วิทยบริการ	6	-	-	-	3	-	-	-	-	-	-	-	9	1.93
	ซ่อมได้	5	-	-	-	2	-	-	-	-	-	-	-	7	1.50
	จ้างซ่อม/ซื้อวัสดุใหม่/อื่นๆ	1	-	-	-	1	-	-	-	-	-	-	-	2	0.43
	ไม่ได้รับใบแจ้งซ่อมคืน	0	-	-	-	0	-	-	-	-	-	-	-	0	0.00
5	ICT 1	-	-	-	-	-	-	-	-	-	-	-	-	0	0.00
	ซ่อมได้	-	-	-	-	-	-	-	-	-	-	-	-	0	0.00
	จ้างซ่อม/ซื้อวัสดุใหม่/อื่นๆ	-	-	-	-	-	-	-	-	-	-	-	-	0	0.00
	ไม่ได้รับใบแจ้งซ่อมคืน	-	-	-	-	-	-	-	-	-	-	-	-	0	0.00
6	ICT 2	-	-	-	-	-	-	-	-	-	-	-	-	0	0.00
	ซ่อมได้	-	-	-	-	-	-	-	-	-	-	-	-	0	0.00
	จ้างซ่อม/ซื้อวัสดุใหม่/อื่นๆ	-	-	-	-	-	-	-	-	-	-	-	-	0	0.00
	ไม่ได้รับใบแจ้งซ่อมคืน	-	-	-	-	-	-	-	-	-	-	-	-	0	0.00
7	คณะสัตวศาสตร์ฯ	1	1	1	-	1	-	-	-	-	-	-	2	6	1.28
	ซ่อมได้	1	1	0	-	1	-	-	-	-	-	-	2	5	1.07
	จ้างซ่อม/ซื้อวัสดุใหม่/อื่นๆ	0	0	1	-	0	-	-	-	-	-	-	0	1	0.21
	ไม่ได้รับใบแจ้งซ่อมคืน	0	0	0	-	0	-	-	-	-	-	-	0	0	0.00
8	หอพัก1	20	4	24	2	-	2	-	-	-	3	-	1	56	11.99
	ซ่อมได้	20	4	24	2	-	2	-	-	-	3	-	1	56	11.99
	จ้างซ่อม/ซื้อวัสดุใหม่/อื่นๆ	0	0	0	0	-	0	-	-	-	0	-	0	0	0.00
	ไม่ได้รับใบแจ้งซ่อมคืน	0	0	0	0	-	0	-	-	-	0	-	0	0	0.00
9	หอพัก2	13	6	11	-	-	-	-	-	1	3	4	2	40	8.57
	ซ่อมได้	13	6	11	-	-	-	-	-	1	3	4	2	40	8.57
	จ้างซ่อม/ซื้อวัสดุใหม่/อื่นๆ	0	0	0	-	-	-	-	-	0	0	0	0	0	0.00
	ไม่ได้รับใบแจ้งซ่อมคืน	0	0	0	-	-	-	-	-	0	0	0	0	0	0.00

รายงานผลการดำเนินงาน งานช่าง
ประจำเดือน กันยายน 2556

ลำดับ ที่	ประเภทงาน อาคาร	ไฟฟ้า	สุขา	วัสดุ	ครุ	เครื่อง	โทร	โทร	ลิฟต์	น้ำ	Inter	พัดลม	อื่นๆ	รวม	ร้อยละ
		(งาน)	ภิบาล (งาน)	(งาน)	ภัณฑ์ (งาน)	ปรับ อากาศ (งาน)	ทัศน์ (งาน)	ศัพท์ (งาน)	(งาน)	รั้วซึม (งาน)	net (งาน)	(งาน)	(งาน)	(งาน)	
10	หอพัก3	16	10	7	4	-	1	-	-	-	1	5	-	44	9.42
	ซ่อมได้	16	10	7	4	-	1	-	-	-	1	5	-	44	9.42
	จ้างซ่อม/ซื้อวัสดุใหม่/อื่นๆ	0	0	0	0	-	0	-	-	-	0	0	-	0	0.00
	ไม่ได้รับใบแจ้งซ่อมคืน	0	0	0	0	-	0	-	-	-	0	0	-	0	0.00
11	หอพัก4	28	15	15	6	-	1	-	-	-	2	3	4	74	15.85
	ซ่อมได้	28	15	15	6	-	1	-	-	-	2	3	4	74	15.85
	จ้างซ่อม/ซื้อวัสดุใหม่/อื่นๆ	0	0	0	0	-	0	-	-	-	0	0	0	0	0.00
	ไม่ได้รับใบแจ้งซ่อมคืน	0	0	0	0	-	0	-	-	-	0	0	0	0	0.00
12	หอพัก5	22	31	25	5	-	-	-	-	-	1	5	2	91	19.49
	ซ่อมได้	22	31	25	5	-	-	-	-	-	1	5	2	91	19.49
	จ้างซ่อม/ซื้อวัสดุใหม่/อื่นๆ	0	0	0	0	-	-	-	-	-	0	0	0	0	0.00
	ไม่ได้รับใบแจ้งซ่อมคืน	0	0	0	0	-	-	-	-	-	0	0	0	0	0.00
13	หอพัก6	11	40	30	3	-	-	-	-	-	-	1	1	86	18.42
	ซ่อมได้	11	40	30	3	-	-	-	-	-	-	1	1	86	18.42
	จ้างซ่อม/ซื้อวัสดุใหม่/อื่นๆ	0	0	0	0	-	-	-	-	-	-	0	0	0	0.00
	ไม่ได้รับใบแจ้งซ่อมคืน	0	0	0	0	-	-	-	-	-	-	0	0	0	0.00
14	โรงอาหารหอพัก	1	1	1	1	-	-	-	-	-	-	-	-	4	0.86
	ซ่อมได้	1	1	1	0	-	-	-	-	-	-	-	-	3	0.64
	จ้างซ่อม/ซื้อวัสดุใหม่/อื่นๆ	0	0	0	1	-	-	-	-	-	-	-	-	1	0.21
	ไม่ได้รับใบแจ้งซ่อมคืน	0	0	0	0	-	-	-	-	-	-	-	-	0	0.00
15	โรงผลศึกษา	2	1	-	1	-	-	-	-	-	-	-	-	4	0.86
	ซ่อมได้	2	0	-	0	-	-	-	-	-	-	-	-	2	0.43
	จ้างซ่อม/ซื้อวัสดุใหม่/อื่นๆ	0	1	-	1	-	-	-	-	-	-	-	-	2	0.43
	ไม่ได้รับใบแจ้งซ่อมคืน	0	0	-	0	-	-	-	-	-	-	-	-	0	0.00
16	ป้อมยามหน้า-หลัง	-	-	-	-	-	-	-	-	-	-	-	-	0	0.00
	ซ่อมได้	-	-	-	-	-	-	-	-	-	-	-	-	0	0.00
	จ้างซ่อม/ซื้อวัสดุใหม่/อื่นๆ	-	-	-	-	-	-	-	-	-	-	-	-	0	0.00
	ไม่ได้รับใบแจ้งซ่อมคืน	-	-	-	-	-	-	-	-	-	-	-	-	0	0.00
17	โอท็อป	1	-	-	-	-	-	-	-	-	-	-	-	1	0.21
	ซ่อมได้	0	-	-	-	-	-	-	-	-	-	-	-	0	0.00
	จ้างซ่อม/ซื้อวัสดุใหม่/อื่นๆ	1	-	-	-	-	-	-	-	-	-	-	-	1	0.21
	ไม่ได้รับใบแจ้งซ่อมคืน	0	-	-	-	-	-	-	-	-	-	-	-	0	0.00
18	โรงผลิตประปา	-	-	-	-	-	-	-	-	-	-	-	-	0	0.00
	ซ่อมได้	-	-	-	-	-	-	-	-	-	-	-	-	0	0.00
	จ้างซ่อม/ซื้อวัสดุใหม่/อื่นๆ	-	-	-	-	-	-	-	-	-	-	-	-	0	0.00
	ไม่ได้รับใบแจ้งซ่อมคืน	-	-	-	-	-	-	-	-	-	-	-	-	0	0.00

รายงานผลการปฏิบัติงานข้างประจำปีงบประมาณ 2556

เปรียบเทียบแต่ละเดือน (แยกประเภทงาน)

ลำดับ ที่	งาน เดือน	ไฟฟ้า (งาน)	สุขาภิบาล (งาน)	วัสดุ (งาน)	ครุภัณฑ์ (งาน)	เครื่องปรับ อากาศ (งาน)	โทรทัศน์ (งาน)	โทรศัพท์ (งาน)	ลิฟต์ (งาน)	น้ำร้อน (งาน)	Internet (งาน)	พัดลม (งาน)	อื่นๆ* (งาน)	รวม (งาน)	หมายเหตุ
1	ต.ค.-55	85	65	128	35	22	5	1	2	1	6	11	46	407	
2	พ.ย.-55	148	128	201	96	15	6	1	0	1	5	35	30	666	
3	ธ.ค.-55	101	74	121	37	7	2	0	1	0	3	18	8	372	
4	ม.ค.-56	117	89	88	15	9	3	2	0	2	10	12	10	357	
5	ก.พ.-56	95	54	91	20	14	0	2	2	2	3	17	10	310	
6	มี.ค.-56	17	12	78	9	13	2	0	0	2	0	2	7	142	
7	เม.ย.-56	4	7	0	10	7	1	1	0	1	1	0	0	32	
8	พ.ค.-56	17	26	8	10	25	2	4	0	1	2	2	9	106	
9	มิ.ย.-56	173	175	347	100	24	8	3	3	3	36	34	23	929	
10	ก.ค.-56	115	136	172	57	14	4	3	0	1	4	19	14	539	
11	ส.ค.-56	131	117	135	39	15	1	4	1	1	2	12	14	472	
12	ก.ย.-56	137	122	117	29	13	4	0	0	3	10	19	13	467	

หมายเหตุ อื่นๆ* หมายถึง งานติดตั้งวัสดุ ครุภัณฑ์ หรืองานให้ความอนุเคราะห์ต่างๆเช่นเปิดประตูห้องไม่ได้เนื่องจากลิฟท์ยกแจ ,ตัดกุญแจประตูตู้ใส่เสื้อผ้าเนื่องจากกุญแจหาย เป็นต้น

รายงานผลการปฏิบัติงานข้างประจำปีงบประมาณ 2556

เปรียบเทียบแต่ละเดือน (แยกอาคาร)

ลำดับ ที่	อาคาร เดือน	บริหาร (งาน)	เรียนรวม1 (งาน)	เรียนรวม2 (งาน)	วิทยบริการ (งาน)	หอพัก1 (งาน)	หอพัก2 (งาน)	หอพัก3 (งาน)	หอพัก4 (งาน)	หอพัก5 (งาน)	หอพัก6 (งาน)	ICT1 (งาน)	ปฏิบัติการ คณะศึกษ ศาสตร์ (งาน)	ที่พัก บุคลากร (งาน)	อาคารอื่นๆ* (งาน)	รวม (งาน)	หมายเหตุ
1	ต.ค.-55	15	31	2	9	49	23	76	85	50	52	1	1	6	7	407	
2	พ.ย.-55	10	18	5	9	114	74	105	167	66	67	2	6	10	13	666	
3	ธ.ค.-55	13	18	2	4	48	26	61	88	69	32	0	4	3	4	372	
4	ม.ค.-56	13	21	4	3	33	35	56	83	56	31	1	5	3	13	357	
5	ก.พ.-56	15	14	4	5	25	23	47	70	62	39	1	2	0	3	310	
6	มี.ค.-56	10	23	1	4	16	3	0	67	0	4	1	3	4	6	142	
7	เม.ย.-56	7	7	2	0	1	0	2	7	2	0	0	1	1	2	32	
8	พ.ค.-56	12	24	7	1	1	10	8	9	3	15	1	3	2	10	106	
9	มิ.ย.-56	20	42	14	7	75	123	122	158	212	132	0	5	6	13	929	
10	ก.ค.-56	25	27	14	1	59	39	55	83	102	110	0	4	7	13	539	
11	ส.ค.-56	11	38	7	9	46	47	61	73	115	53	1	2	2	7	472	
12	ก.ย.-56	14	31	2	9	56	40	44	74	91	86	0	6	5	9	467	

หมายเหตุ อาคารอื่นๆ* หมายถึง โรงอาหารหอพัก, โรงพลศึกษา, ป้อมยามหน้า-หลัง, อาคารไอทีอป, โรงผลิตประปา, โรงจอดรถบัส, ไฟฟ้าอาคาร, งานสวนฯ, พื้นที่200ไร่, บ้านพักช่าง

ปริมาณงานซ่อม

■ ปีงบประมาณ 2555 (งาน) ■ ปีงบประมาณ 2556 (งาน)

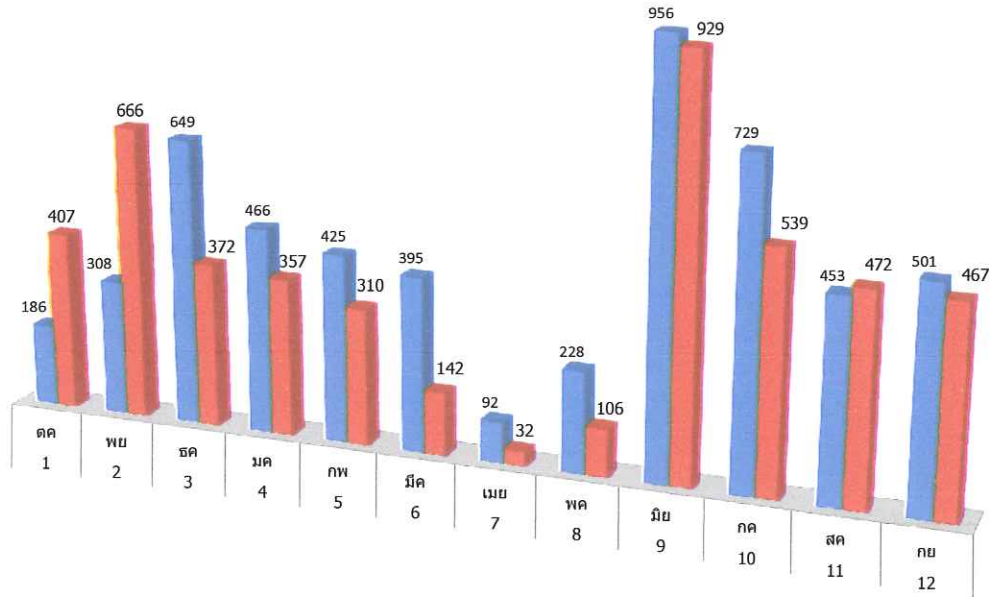

ปริมาณการใช้ไฟฟ้าในแต่ละอาคารของวิทยาเขตสารสนเทศเพชรบุรี

ประจำปีงบประมาณ 1/2556 (ต.ค. 2555-มี.ค. 2556)

ลำดับที่	อาคาร	ตุลาคม 2555		พฤศจิกายน 2555		ธันวาคม 2555		มกราคม 2556		กุมภาพันธ์ 2556		มีนาคม 2556		หมายเหตุ
		จำนวน (หน่วย)	จำนวนเงิน (บาท)	จำนวน (หน่วย)	จำนวนเงิน (บาท)	จำนวน (หน่วย)	จำนวนเงิน (บาท)	จำนวน (หน่วย)	จำนวนเงิน (บาท)	จำนวน (หน่วย)	จำนวนเงิน (บาท)	จำนวน (หน่วย)	จำนวนเงิน (บาท)	
1	บริหาร	33,780	139,174	44,940	185,153	41,130	169,456	43,410	178,849	40,740	167,849	34,170	140,780	1.จำนวนค่าไฟฟ้าคิด
2	เรียนรวม1	28,096	115,756	40,512	166,909	35,136	144,760	37,824	155,835	38,080	156,890	30,144	124,193	จากจำนวนหน่วยx4.12
3	เรียนรวม2	3,520	14,502	15,120	62,294	11,640	47,957	11,840	48,781	2,240	9,229	640	2,637	บท
4	วิทยบริการ	18,000	74,160	26,720	110,086	25,080	103,330	25,600	105,472	24,600	101,352	15,960	65,755	2.อาคารที่ไม่มีเตอร์
5	สถานีวิทยุและลิฟท์	16,076	66,235	19,934	82,130	17,032	70,254	18,182	74,911	17,305	71,297	16,122	66,423	1.ไฟฟ้าทางอาคาร
6	ICT1	984	4,054	3,720	15,326	2,048	8,438	4,416	18,194	4,800	19,776	1,048	4,318	เรียนรวม1
7	ICT2	1,860	7,663	4,880	20,106	4,560	18,787	4,980	20,518	5,880	24,226	7,770	32,012	2.ไฟฟ้าขงบริเวณรั้วถึง
8	โรงผลิตก๊าซ	124	511	180	742	204	840	224	923	160	659	16	66	3.ไฟฟ้าทางอาคาร
9	หอพัก1	6,840	28,181	14,304	58,932	13,776	56,757	13,488	55,571	13,968	57,548	5,880	24,226	สถานีผลิตถังหน้า
10	หอพัก2	19,224	79,203	33,252	136,998	33,276	137,097	31,140	128,297	32,940	135,713	11,376	46,869	อาคารที่พักบุคลากร
11	หอพัก3	13,044	53,741	24,612	101,401	23,232	95,716	21,036	86,668	23,676	97,545	6,144	25,313	
12	หอพัก4	11,952	49,242	27,684	114,058	25,392	104,615	24,780	102,094	26,448	108,966	5,676	23,985	
13	หอพัก5	12,600	51,912	24,504	100,956	23,088	95,123	22,164	91,316	24,000	98,880	6,852	28,230	
14	หอพัก6	8,952	36,882	22,872	94,233	20,280	83,554	19,944	82,169	21,888	90,179	3,684	15,178	
15	ที่ปฏิบัติการ	8,288	34,147	8,890	36,627	8,596	35,416	7,798	32,128	8,442	34,781	8,946	36,858	
16	ไฟฟ้าส่วนกลาง *	16,355	67,383	22,991	94,722	22,340	92,041	24,206	99,729	22,423	92,383	20,043	82,577	
17	ไฟฟ้ากลางกลางคืน	868	3,576	4,234	17,444	4,525	18,643	3,227	13,295	3,240	13,349	201	828	
	รวม	200,563	826,321	339,349	1,398,118	311,355	1,282,783	314,259	1,294,749	310,830	1,280,620	174,672	719,648	
	จำนวนหน่วยและค่า ไฟฟ้าที่เรียกเก็บ จากการไฟฟ้า	303,852	1,291,495	464,036	1,876,469	408,650	1,615,314	439,534	1,795,793	432,832	1,753,901	273,853	1,143,868	

ไฟฟ้าส่วนกลาง* = ผลิตที่ระบบน้ำบาดาล, ไฟฟ้าขงยืมหลัง, ไฟฟ้าขงบริเวณพระคณิศ, ไฟฟ้าโรงจอดรถยนต์, ไฟฟ้าขงถังหอพัก1, ไฟฟ้าโรงอาหารหอพัก, สนามบอลและคอกวัว, ไฟฟ้าสนามฟุตบอล

ปริมาณการใช้ไฟฟ้าในแต่ละอาคารของวิทยาเขตสาทรเขตเทศบาลนครบุรี

ประจำปีงบประมาณ 2/2556 (ม.ย.-ก.ย. 2556)

ลำดับที่	อาคาร	เมษายน 2556		พฤษภาคม 2556		มิถุนายน 2556		กรกฎาคม 2556		สิงหาคม 2556		กันยายน 2556		หมายเหตุ
		จำนวน (หน่วย)	จำนวนเงิน (บาท)	จำนวน (หน่วย)	จำนวนเงิน (บาท)	จำนวน (หน่วย)	จำนวนเงิน (บาท)	จำนวน (หน่วย)	จำนวนเงิน (บาท)	จำนวน (หน่วย)	จำนวนเงิน (บาท)	จำนวน (หน่วย)	จำนวนเงิน (บาท)	
1	บริหาร	30,270	124,712	41,400	170,568	41,370	170,444	41,700	171,804	42,810	176,377	39,930	164,512	1. จำนวนค่าไฟฟ้าคิดจากจำนวนหน่วยx4.12 บาท 2. อาคารที่ไม่มีมิเตอร์ 3. อาคารที่มิใช่อาคาร 4. อาคารที่หักบุคลากร
2	เรียนรวม1	25,984	107,054	43,200	177,984	44,352	182,730	44,160	181,939	47,104	194,068	47,552	195,914	
3	เรียนรวม2	680	2,802	880	3,626	5,320	21,918	6,640	27,357	10,480	43,178	16,160	66,579	
4	วิทยบริการ	14,320	58,998	19,600	80,752	25,080	103,330	26,520	109,262	26,240	108,109	27,960	115,195	
5	สัตวศาสตร์และสัตย์	16,712	68,855	21,169	87,217	20,470	84,335	18,311	75,440	21,114	86,990	18,229	75,104	
6	CT1	296	1,220	1,592	6,559	4,208	17,337	3,536	14,568	3,000	12,360	3,456	14,239	
7	ICT2	2,300	9,476	5,000	20,600	5,040	20,765	5,520	22,742	6,000	24,720	5,900	24,308	
8	โรงฟอกสีกระดาษ	8	33	432	1,780	424	1,747	64	264	136	560	883	3,636	
9	หอพัก1	4,800	19,776	8,352	34,410	14,112	58,141	16,392	67,535	17,256	71,095	19,224	79,203	
10	หอพัก2	7,848	32,334	15,336	63,184	29,616	122,018	31,524	129,879	33,684	138,778	37,320	153,758	
11	หอพัก3	4,380	18,046	10,032	41,332	22,644	93,293	24,000	98,880	24,540	101,105	27,888	114,899	
12	หอพัก4	2,292	9,443	6,036	24,868	25,584	105,406	27,156	111,883	26,544	109,361	30,132	124,144	
13	หอพัก5	3,288	13,547	9,744	40,145	27,000	111,240	29,928	123,303	29,988	123,551	34,656	142,783	
14	หอพัก6	3,096	12,756	10,584	43,606	21,060	86,767	23,172	95,469	23,604	97,248	26,808	110,449	
15	ที่พักรักษาการ	9,282	38,242	12,166	50,124	9,310	38,357	9,408	38,761	9,954	41,010	12,684	52,258	
16	ไฟฟ้าส่วนกลาง *	13,493	55,589	16,322	67,245	22,834	94,075	23,085	95,111	22,648	93,311	25,004	103,014	
17	ไฟฟ้าตลาดกลางคืน	-	-	862	3,551	3,897	16,056	4,146	17,082	3,812	15,705	3,829	15,775	
	รวม	139,049	572,881	222,707	917,552	322,320	1,327,960	335,262	1,381,279	348,914	1,437,527	377,614	1,555,771	
	จำนวนหน่วยและค่า	208,210	858,886	302,019	1,213,938	483,899	1,930,347	497,700	1,980,973	503,370	2,011,785	497,004	2,025,028	
	ไฟฟ้าที่เรียกเก็บ													
	จากการไฟฟ้า													

ไฟฟ้าส่วนกลาง* = ผลิตใช้ภายในและป้อนเข้าอาคาร, ไฟทางบ่อเหล็ก, ไฟทางบริเวณพระเมรุ, ไฟฟ้าโรงจอดรถ, ไฟทางหลังหอพัก1, ไฟฟ้าโรงอาหารหอพัก, สนามฟุตบอลและคอกวัว, ไฟทางสนามฟุตบอล

กราฟแสดงค่าไฟฟ้าและหน่วยไฟฟ้าประมาณ 2556

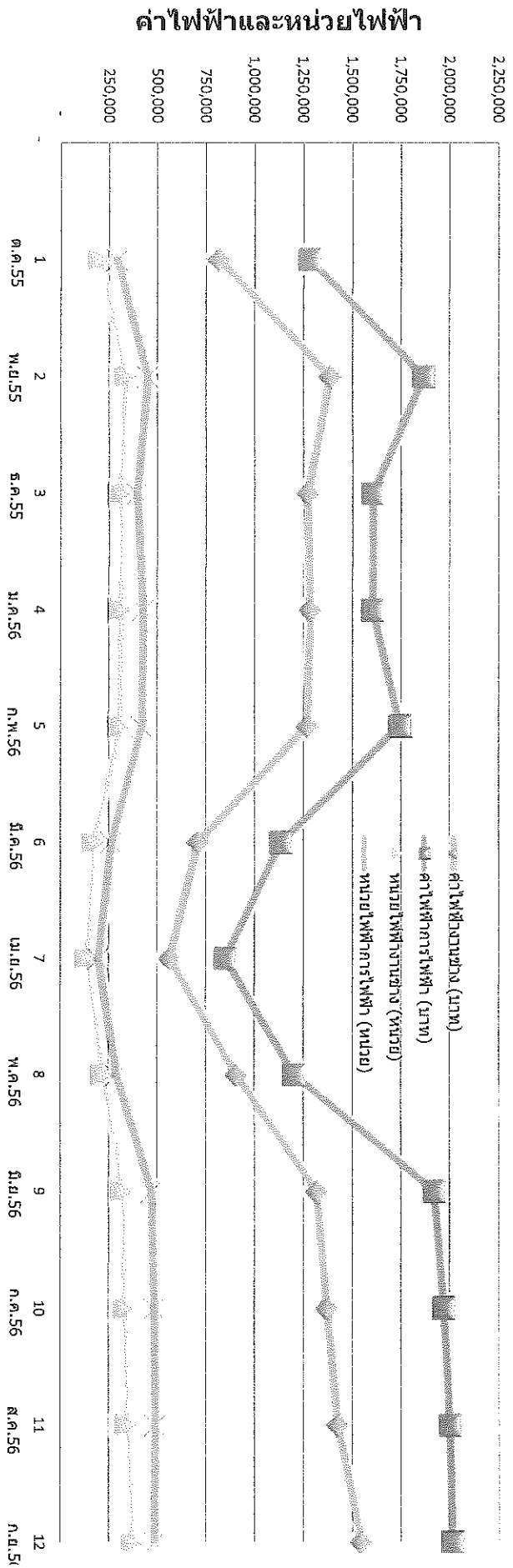

แบบรายงานผลการดำเนินงาน
งานคลัง สำนักงานวิทยาเขตสารสนเทศสารสนเทศเพชรบุรี
ประจำเดือน กันยายน 2556

1. รายงานค่ากระแสไฟฟ้า

เดือน	พื้นที่ 621 ไร่	พื้นที่ 200 ไร่	รวมทั้งสิ้น	แหล่งงบประมาณที่เบิกจ่าย
สิงหาคม 2556	2,011,785.37	56,288.57	2,068,073.94	จ่ายจากเงินส่วนกลางมหาวิทยาลัย 258,798.48 ที่เหลือ 1,782,996.89 และจำนวน 56,288.57 ยังไม่จ่าย
กันยายน 2556	2,025,028.24	59,394.13	2,084,422.37	ยังไม่ได้จ่าย
รวม			4,152,496.31	

2. รายงานค่าน้ำประปา

	ระยะเวลา	รวมทั้งสิ้น	แหล่งงบประมาณที่เบิกจ่าย
1	2 กันยายน - 2 ตุลาคม 2556	536,006.87	ยังไม่ได้เบิกจ่าย

3. จำนวนผู้ใช้บริการเคาร์เตอร์รับเงิน

ลำดับ	รายการ	จำนวน /ราย	บาท
1	นักศึกษา	3,306	
2	บุคลากร	64	
3	ร้านค้าและหน่วยงานภายในและภายนอก	96	
	รวม	3,466	15,550,557.60

มหาวิทยาลัยศิลปากร วิทยาเขตสารสนเทศเพชรบุรี
สรุปการจ่ายค่าน้ำประปา ประจำปีงบประมาณ 2556

ระยะเวลา	แหล่งเงินเบิกจ่าย				รวม
	เงินแผ่นดิน	เงินรายได้	เงินรับฝาก	มหาวิทยาลัย	
13 ก.ย. 55 - 14 ต.ค. 55		296,733.60			
14 ต.ค. 55 - 14 พ.ย. 55		180,669.35			
14 พ.ย. 55 - 1 ธ.ค. 55		36,320.37	150,028.37		
1 ธ.ค. 55 - 2 ม.ค. 56		323,071.20			
2 ม.ค. 56 - 2 ก.พ. 56		324,524.05			
2 ก.พ. 56 - 2 มี.ค. 56		391,495.56			
2 มี.ค. 56 - 2 เม.ย. 56		111,939.87			
2 เม.ย. 56 - 2 พ.ค. 56		85,530.88			
2 พ.ค. 56 - 2 มิ.ย. 56		218,255.39			
2 มิ.ย. 56 - 2 ก.ค. 56		340,739.68			
2 ก.ค. 56 - 2 ส.ค. 56		464,044.13			
2 ส.ค. 56 - 2 ก.ย. 56		53,634.92	433,537.58		
รวม	-	2,826,959.00	583,565.95		3,410,524.95

แผนภูมิแสดงการจ่ายเงินค่าน้ำประปา ปีงบประมาณ 2556

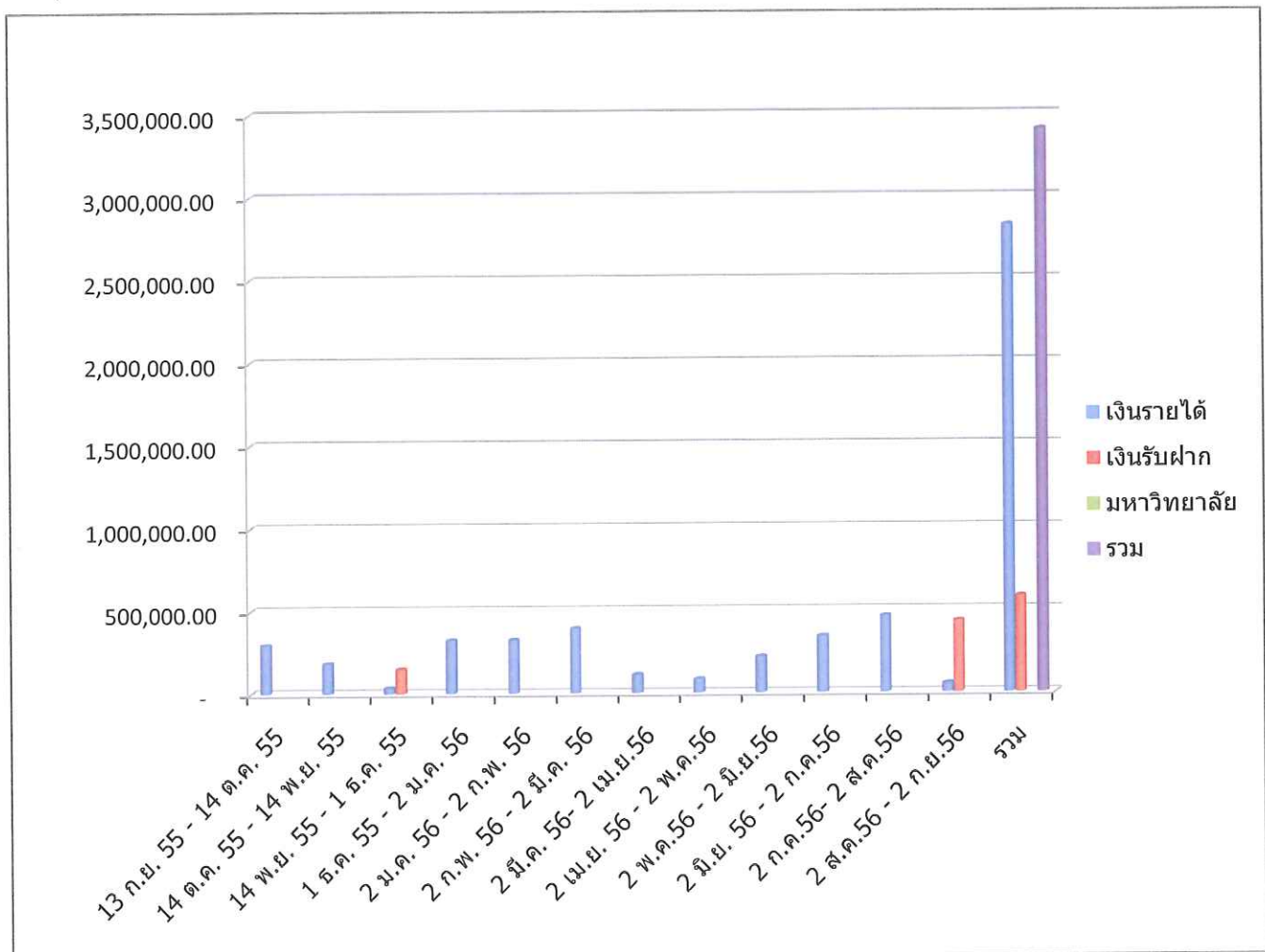

มหาวิทยาลัยศิลปากร วิทยาเขตสารสนเทศเพชรบุรี
 สรุปการจ่ายค่าไฟฟ้า พื้นที่ 200 ไร่ ปีงบประมาณ 2556

ระยะเวลา	แหล่งเงินเบิกจ่าย				รวม
	เงินแผ่นดิน	เงินรายได้	เงินรับฝาก	มหาวิทยาลัย	
กันยายน 2555		54,719.37			
ตุลาคม 2555	58,915.10				
พฤศจิกายน 2555		56,443.27			
ธันวาคม 2555		64,542.73			
มกราคม 2556			67,342.76		
กุมภาพันธ์ 2556			56,132.25		
มีนาคม 2556			72,628.93		
เมษายน 2556			64,073.28		
พฤษภาคม 2556			63,307.88		
มิถุนายน 2556	51,051.41				
กรกฎาคม 2556	63,107.27				
สิงหาคม 2556 (ยังไม่ได้จ่าย)					
รวม	173,073.78	175,705.37	323,485.10		672,264.25

แผนภูมิแสดงการจ่ายเงินค่าไฟฟ้า พื้นที่ 200 ไร่ ประจำปีงบประมาณ 2556

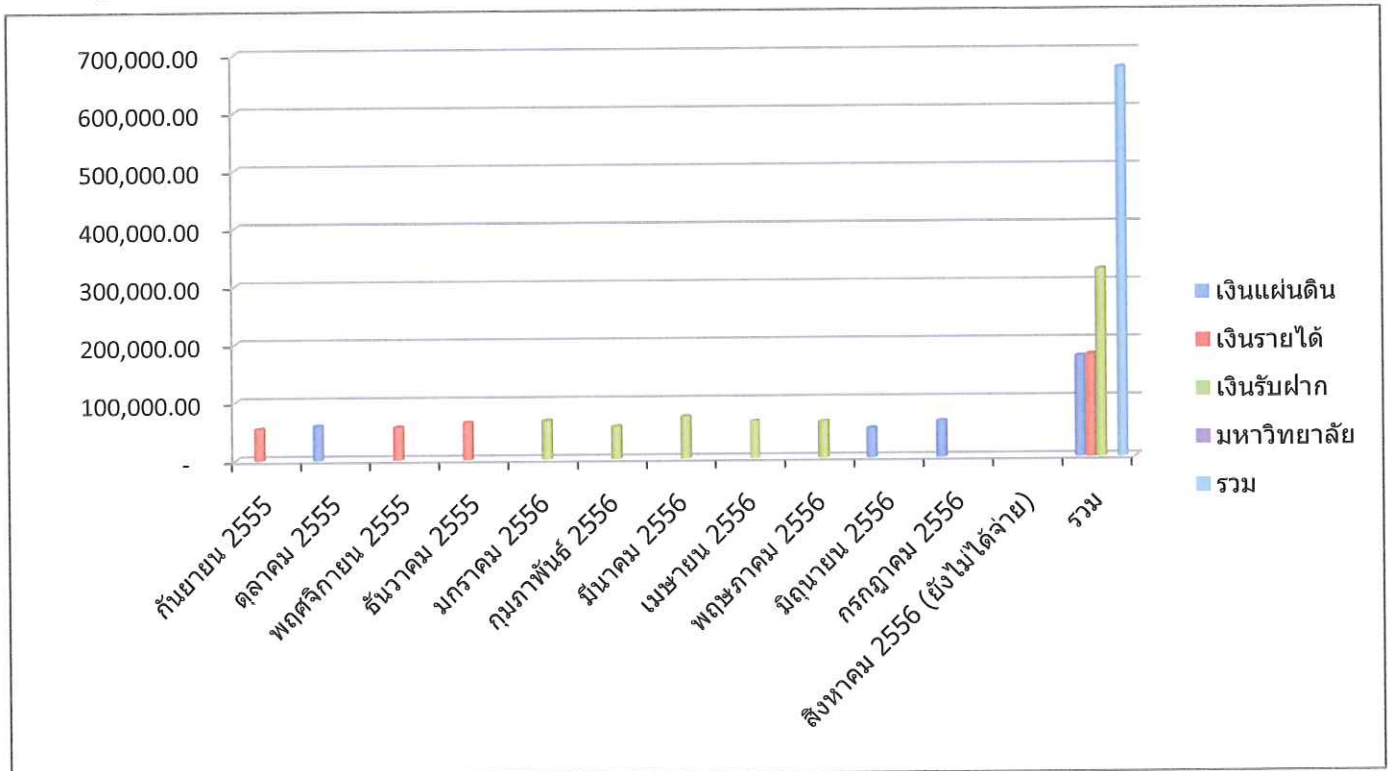

มหาวิทยาลัยศิลปากร วิทยาเขตสารสนเทศเพชรบุรี
สรุปการจ่ายค่าไฟฟ้า พื้นที่ 621 ไร่ ปีงบประมาณ 2556

ระยะเวลา	แหล่งเงินเบิกจ่าย				รวม
	เงินแผ่นดิน	เงินรายได้	เงินรับฝาก	มหาวิทยาลัย	
กันยายน 2555		1,908,377.41			
ตุลาคม 2555	1,291,495.39				
พฤศจิกายน 2555	1,644,775.52	231,693.57			
ธันวาคม 2555		1,615,313.99			
มกราคม 2556		300,901.00	1,494,891.66		
กุมภาพันธ์ 2556			1,753,900.96		
มีนาคม 2556			1,143,867.69		
เมษายน 2556			858,885.72		
พฤษภาคม 2556			1,213,937.76		
มิถุนายน 2556			1,930,346.65		
กรกฎาคม 2556				1,980,973.99	
สิงหาคม 2556 (จ่ายบางส่วน)				258,798.48	
รวม	2,936,270.91	4,056,285.97	8,395,830.44	2,239,772.47	17,628,159.79

แผนภูมิแสดงการจ่ายเงินค่าไฟฟ้า พื้นที่ 621 ไร่ ประจำปีงบประมาณ 2556

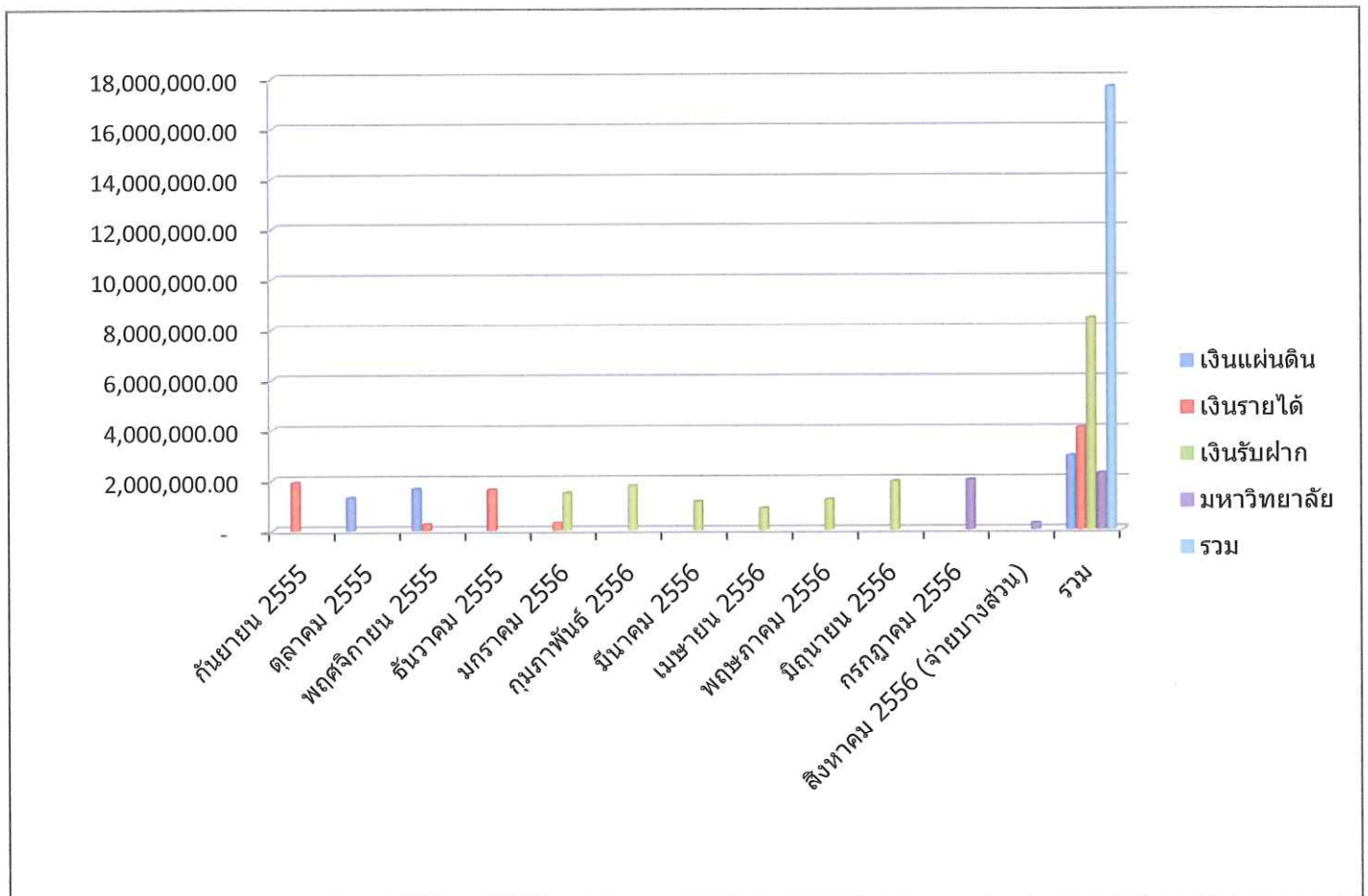

ตารางเปรียบเทียบค่าไฟฟ้า
ค่าไฟฟ้าปีงบประมาณ 2554 - ปีงบประมาณ 2556 ของวิทยาเขตสารสนเทศเพชรบุรี (ตามปีงบประมาณที่เบิกจ่าย)
สำหรับ พื้นที่ 200 ไร่ และ พื้นที่ 621 ไร่

ระยะเวลา	ปีงบประมาณ 2554 (กันยายน 2553 - สิงหาคม 2554)			ปีงบประมาณ 2555 (กันยายน 2554 - สิงหาคม 2555)			ปีงบประมาณ 2556 (กันยายน 2555 - สิงหาคม 2556)		
	200 ไร่	621 ไร่	รวม	200 ไร่	621 ไร่	รวม	200 ไร่	621 ไร่	รวม
กันยายน	49,674.69	1,734,557.60	1,784,232.29	40,115.24	1,830,950.51	1,871,065.75	54,719.37	1,908,377.41	1,963,096.78
ตุลาคม	40,539.36	743,202.01	783,741.37	39,412.11	772,137.21	811,549.32	58,915.10	1,291,495.39	1,350,410.49
พฤศจิกายน	30,143.98	1,538,413.64	1,568,557.62	37,032.27	1,092,002.16	1,129,034.43	56,443.27	1,876,469.09	1,932,912.36
ธันวาคม	40,119.34	1,409,838.33	1,449,957.67	35,436.70	1,562,557.22	1,597,993.92	64,542.73	1,615,313.99	1,679,856.72
มกราคม	36,084.09	1,406,580.48	1,442,664.57	43,709.15	1,744,185.63	1,787,894.78	67,342.76	1,795,792.66	1,863,135.42
กุมภาพันธ์	33,971.31	1,495,611.40	1,529,582.71	42,083.26	1,870,894.12	1,912,977.38	56,132.25	1,753,900.96	1,810,033.21
มีนาคม	33,610.59	899,679.06	933,289.65	42,551.74	1,768,790.51	1,811,342.25	72,628.93	1,143,867.69	1,216,496.62
เมษายน	34,435.09	667,818.98	702,254.07	40,099.15	717,092.10	757,191.25	64,073.28	858,885.72	922,959.00
พฤษภาคม	40,437.10	1,031,376.48	1,071,813.58	49,661.49	974,847.92	1,024,509.41	63,307.88	1,213,937.76	1,277,245.64
มิถุนายน	44,204.36	1,789,843.22	1,834,047.58	47,136.55	1,866,120.39	1,913,256.94	51,051.41	1,930,346.65	1,981,398.06
กรกฎาคม	43,279.35	1,720,099.01	1,763,378.36	59,951.51	1,930,692.39	1,990,643.90	63,107.27	1,980,973.99	2,044,081.26
สิงหาคม	47,065.44	1,912,979.71	1,960,045.15	54,526.41	1,859,298.30	1,913,824.71	-	*258,798.48	258,798.48
รวมค่าไฟฟ้า	473,564.70	16,349,999.92	16,823,564.62	531,715.58	17,989,568.46	18,521,284.04	672,264.25	17,628,159.79	18,300,424.04

หมายเหตุ * พื้นที่ 621 ไร่ เดือน สิงหาคม 2556 จ่ายไปจำนวน 258798.48 จากยอดทั้งหมด 2,011,785.37 คงเหลือที่ยังไม่ได้จ่าย 1,782,996.89

** พื้นที่ 200 ไร่ เดือน สิงหาคม 2556 จำนวน 56,288.57 ยังไม่ได้จ่าย

แผนภูมิเปรียบเทียบการจ่ายค่าไฟฟ้า พื้นที่ 200 ไร่ และ พื้นที่ 621 ไร่ ตามปีงบประมาณ 2554 - 2556

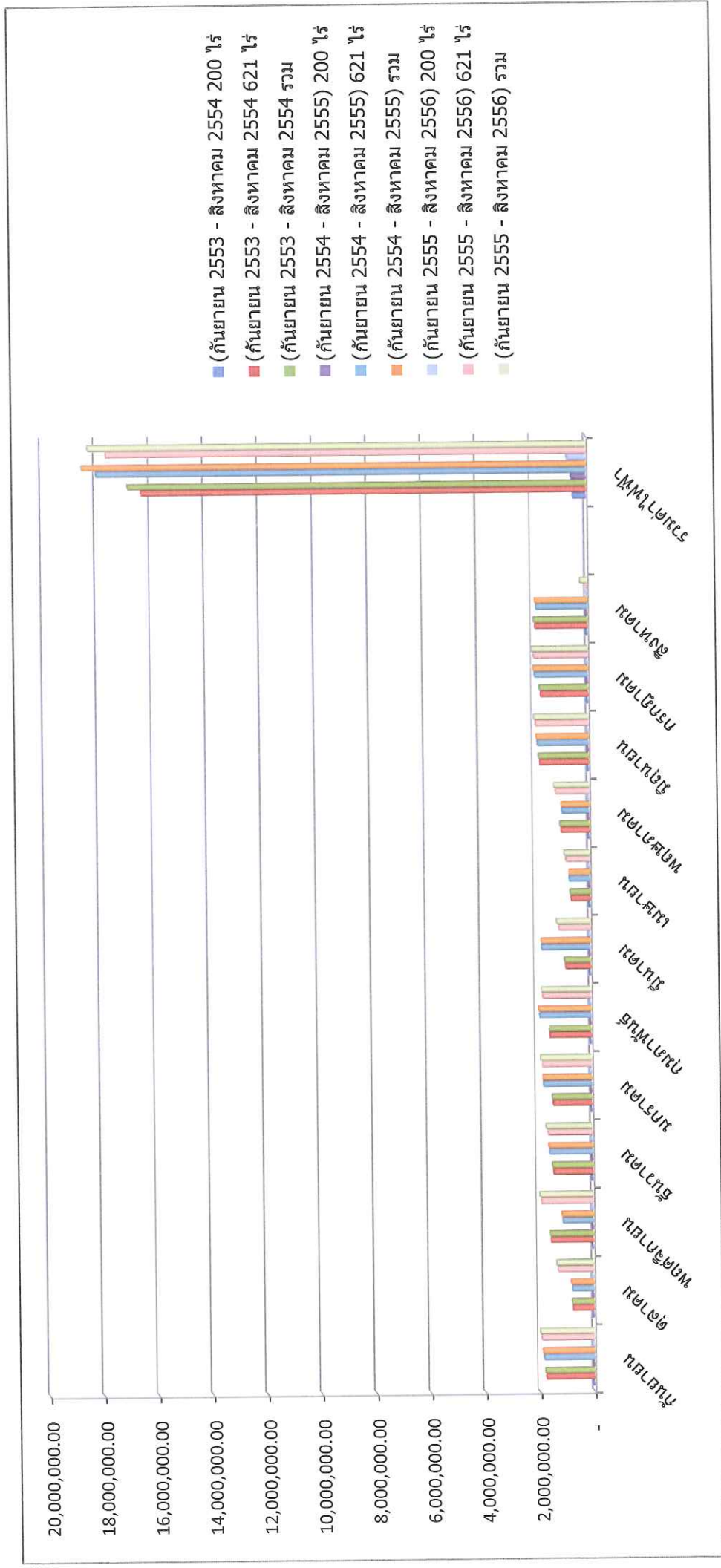

ตารางเปรียบเทียบการเบิกจ่ายค่าไฟฟ้า ตามแหล่งเงิน
ตามปีงบประมาณ 2554 - ปีงบประมาณ 2556 ของวิทยาเขตสารสนเทศเพชรบุรี
สำหรับพื้นที่ 200 และ 621 ไร่

แหล่งเงินเบิกจ่าย	ปีงบประมาณ 2554 (กันยายน 255 - สิงหาคม 2554)			ปีงบประมาณ 2555 (กันยายน 2553-4- สิงหาคม 2555)			ปีงบประมาณ 2556 (กันยายน 2555 - สิงหาคม 2556)		
	200 ไร่	621 ไร่	รวม	200 ไร่	621 ไร่	รวม	200 ไร่	621 ไร่	รวม
เบิกจ่ายจากเงินแผ่นดิน	-	2,499,597.65	2,499,597.65	84,635.00	3,121,773.98	3,206,408.98	173,073.78	2,936,270.94	3,109,344.72
เบิกจ่ายจากเงินรายได้วิทยา	47,065.44	2,821,219.70	2,868,285.14	111,881.08	9,055,082.07	9,166,963.15	175,705.37	4,056,285.97	4,231,991.34
เบิกจ่ายเงินรับฝาก									
ค่าธรรมเนียมการใช้ไฟฟ้า	426,499.26	9,116,202.86	9,542,702.12	280,673.09	5,812,712.41	6,093,385.50	323,485.10	8,395,830.44	8,719,315.54
เบิกจ่ายจากมหาวิทยาลัย	-	1,912,979.71	1,912,979.71	54,526.41		54,526.41		2,239,772.47	2,239,772.47
	473,564.70	16,349,999.92	16,823,564.62	531,715.58	17,989,568.46	18,521,284.04	672,264.25	17,628,159.82	18,300,424.07

หมายเหตุ มีค่าบริการชำระค่าไฟฟ้า ประจำเดือน มีนาคม 2554 เสียค่าบริการจำนวน 2,588.12 บาท เบิกจ่ายจากค่าธรรมเนียมกระแสไฟฟ้า

แผนภูมิแสดงเปรียบเทียบการจ่ายค่าไฟฟ้าพื้นที่ 200 ไร่ และพื้นที่ 621 ไร่ ตามแหล่งเงินเบิกจ่าย ตั้งแต่ปีงบประมาณ 2554- 2556

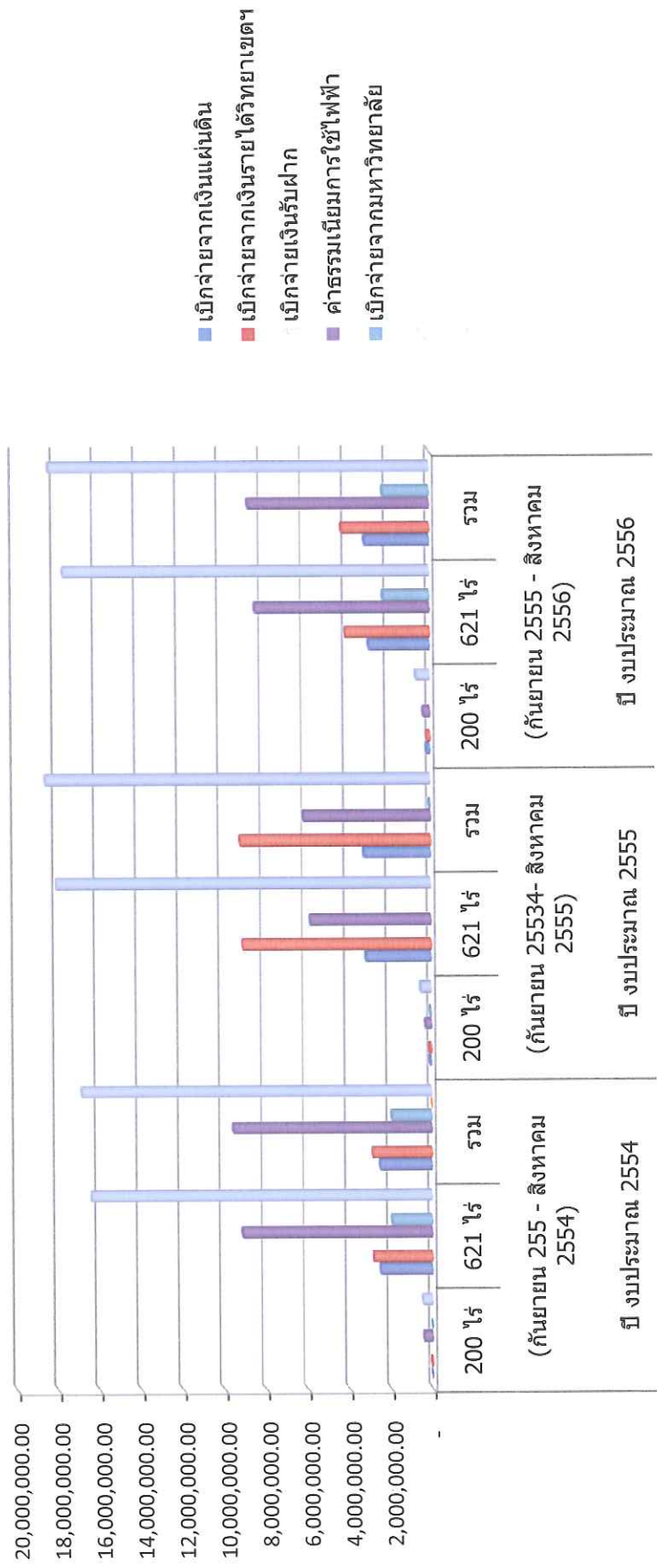

สรุปยอดหนังสือสำคัญสำหรับนักศึกษาประจำเดือนกันยายน 2556

ที่	รายการหนังสือสำคัญ	จำนวนผู้ใช้บริการ(คน) ภาค1/2556 (2ก.ย.56-30ก.ย.56)
1	ใบระเบียบผลการศึกษา(Transcript)	213
2	ใบระเบียบผลการศึกษา(Transcript) ฉบับสมบูรณ์	14
3	หนังสือรับรองการเป็นนักศึกษา	202
4	หนังสือคาดว่าจะสำเร็จการศึกษา	11
5	หนังสือรับรองว่าสำเร็จการศึกษา(จบหลักสูตร)	1
6	ใบแทนปริญญาบัตร	0
7	ใบแปลปริญญาบัตร	0
8	หนังสือสำคัญแบบออนไลน์	69
	รวม	510

รายงานผลการขอใช้สถานที่,ห้องเรียน และขอติดตั้งอุปกรณ์
งานบริการการสอน ประจำเดือน กันยายน 2556

คณะวิชา	จำนวน(ครั้ง)
คณะสัตวศาสตร์และเทคโนโลยีการเกษตร	3
คณะวิทยาการจัดการ	44
คณะเทคโนโลยีสารสนเทศเพื่อการสื่อสาร	8
รวม	55

รายงานการขอใช้สถานที่, ห้องเรียนและขอติดตั้งอุปกรณ์ งานบริการการสอน ประจำเดือน กันยายน 2556

วัน/เดือน/ปี	ชื่อ-นามสกุล	คณะ	ขอใช้ห้อง	เวลา	จัดกิจกรรม/โครงการ	การปฏิบัติงาน
1 ก.ย. 56	สาโรจน์ จัยเจริญ	วจก.	ร.2107	9.00-16.00	โครงการอบรมสอภาค ก และ ข	เตรียมความพร้อมของอุปกรณ์ในห้อง ติดตั้งไมโครโฟนไร้สาย
2 ก.ย. 56	อ.จงจินต์ นิลคำแหง	วจก.	ร.2101	16.00-18.00	อบรมโครงการปรับพื้นฐานภาษาจีน ติวสอบ IELTS ประชุมงานโครงการ รมศ.วิชาการ แผนแนวทางการศึกษานักศึกษาปี 4	เตรียมความพร้อมของอุปกรณ์ในห้อง
	อ.เฉลิมพล พุ่มพวง	วจก.	ร.2105	16.30-18.30		เตรียมความพร้อมของอุปกรณ์ในห้อง
	ธณภูมิ เครื่องทิพย์	วจก.	ร.2207	17.00-18.00		เปิด/ปิดและเตรียมความพร้อมของห้อง
	ธนบดี วิบูลย์ศักดิ์สกุล	วจก.	ร.2114	15.45-16.30		เตรียมความพร้อมของอุปกรณ์ในห้อง
3 ก.ย. 56	อ.จงจินต์ นิลคำแหง	วจก.	ร.2220	15.45-18.20	อบรมโครงการปรับพื้นฐานภาษาจีน	เตรียมความพร้อมของอุปกรณ์ในห้อง
4 ก.ย. 56	อ.ภัทร ภิรมงคล	ICT	ห้องประชุม เรียนรวม2	9.25-17.30	Present งานของนักศึกษา	เตรียมคอมพิวเตอร์Notebook , เซิร์ฟระบบไมโครโฟนจำนวน 3 ตัว
	อ.สมศักดิ์ ขาติน้ำเพชร	ICT	ว.1301	10.20-16.35	สอบย่อยวิชา 084103	เตรียมความพร้อมของห้อง
	สุธีธนาภานต์ พูลเพิ่ม	วจก.	ร.2214	13.00-16.00	สัมมนาวิชาการ	เตรียมความพร้อมของอุปกรณ์ในห้อง
	อ.เฉลิมพล พุ่มพวง	วจก.	ร.2120	16.30-18.30	ติวสอบ IELTS	เตรียมความพร้อมของอุปกรณ์ในห้อง
5 ก.ย. 56	นภดล บัวด้วง	วจก.	ว.1401	11.00-16.30	เสวนาวิชาการรัฐธรรมนุญ อบรมโครงการปรับพื้นฐานภาษาจีน สัมมนาวิชาการ ติวสอบ IELTS	เตรียมคอมพิวเตอร์Notebook ,
	อ.จงจินต์ นิลคำแหง	วจก.	ร.2102	9.00-15.00		เตรียมความพร้อมของอุปกรณ์ในห้อง
	อ.ฐิติพร สำราญศาสตร์	วจก.	ห้องประชุม เรียนรวม2	11.30-16.00		เตรียมคอมพิวเตอร์Notebook ,
	อ.เฉลิมพล พุ่มพวง	วจก.	ร.2120	16.30-18.30		เซิร์ฟระบบไมโครโฟนไร้สายจำนวน 2 ตัว เตรียมความพร้อมของอุปกรณ์ในห้อง
6 ก.ย. 56	คุณวรรณภาพร สีแดง	ICT	ร.2206	13.00-17.00	อาจารย์ที่ปรึกษาพบนักศึกษา จัดสอบเก็บคะแนน พิธีมอบทุนคณะวิทยาการจัดการ ปีการศึกษา 1/56	เตรียมความพร้อมของอุปกรณ์ในห้อง
	อ.ประพล เปรมทองสุข	วจก.	ร.2103	13.00-15.00		เตรียมความพร้อมของห้อง
	คุณณฐมน พัฒนา	วจก.	ร.2112	10.00-13.00		เตรียมความพร้อมของอุปกรณ์ในห้อง ติดตั้งไมโครโฟนไร้สาย
7 ก.ย. 56	คุณนงนุช ลาวรรณา	สศ.	ร.2114	8.30-16.00	สอบย่อยรายวิชา 710211 กายวิภาคศาสตร์	เตรียมความพร้อมของห้อง
9 ก.ย. 56	ธนิชพร พัฒนจันทร์	วจก.	ร.2207	17.30-19.30	จัดสอบนอกตาราง	เปิด/ปิดและเตรียมความพร้อมของห้อง
	อ.เฉลิมพล พุ่มพวง	วจก.	ร.2105	16.30-18.30	ติวสอบ IELTS	เตรียมความพร้อมของอุปกรณ์ในห้อง
10 ก.ย. 56	รณชัย วิโรจนชาติ	วจก.	ร.2111	11.00-12.00	แนะนำการเขียนใบคำร้อง จบการศึกษา	เตรียมความพร้อมของอุปกรณ์ในห้อง
	อ.จงจินต์ นิลคำแหง	วจก.	ร.2220	16.00-17.30	อบรมโครงการปรับพื้นฐานภาษาจีน	เตรียมความพร้อมของอุปกรณ์ในห้อง
11 ก.ย. 56	อ.สมศักดิ์ ขาติน้ำเพชร	ICT	ว.1301	10.20-16.35	สอบย่อยวิชา 084103	เตรียมความพร้อมของห้อง
	อ.ปริญญา หุ่นโพธิ์	วจก.	ร.2207	16.40-17.30	สอบ listening	เตรียมความพร้อมของอุปกรณ์ในห้อง
	อ.เฉลิมพล พุ่มพวง	วจก.	ร.2120	16.30-18.30	ติวสอบ IELTS	เตรียมความพร้อมของอุปกรณ์ในห้อง
12 ก.ย. 56	เอกพล ฉวีวรรณวัฒนา	วจก.	ร.2110	15.00-16.30	นำเสนอผลงานนักศึกษา	เตรียมความพร้อมของห้อง
	อ.ัญญา จันทร์ไพบุลย์	วจก.	ร.2118	12.00-16.00	พิธีแต่งตั้งงานรายวิชากฎหมายแพ่ง	เซิร์ฟระบบไมโครโฟนจำนวน 2 ตัว เตรียมความพร้อมของอุปกรณ์ในห้อง
	อ.ศิริพร เมื่อก่อง	วจก.	ห้องประชุม เรียนรวม2	17.00-19.30	แสดงละครเวทีภาษาอังกฤษ	เตรียมคอมพิวเตอร์Notebook , เซิร์ฟระบบไมโครโฟนไร้สายจำนวน 2 ตัว

วัน/เดือน/ปี	ชื่อ-นามสกุล	คณะ	ขอใช้ห้อง	เวลา	จัดกิจกรรม/โครงการ	การปฏิบัติงาน
12 ก.ย. 56	อ.เอกกฤต เลิศวิทยาประดิษฐ์	วจก.	ห้องประชุม เรียนรวม2 และห้อง ร.2219 ร.2220	11.15-18.30	สัมมนาหัวข้อ Creativity and Product Development ใช้สอบการนำเสนองาน	เตรียมคอมพิวเตอร์Notebook , เซิร์ฟเวอร์ไมโครโฟนจำนวน 5 ตัว โต๊ะลงทะเบียน 2 เก้าอี้ 4 ตัว บอร์ดเล็กจำนวน 5 บอร์ด
13 ก.ย. 56	อ.ประพล เปรมทองสุข	วจก.	ห้องประชุม เรียนรวม2	16.00-18.00	จัดสอบเก็บคะแนน	เปิด/ปิดและเตรียมความพร้อมของห้อง
14 ก.ย. 56	อ.วรางคณา กิจพิพิธ อ.เฉลิมพล พุ่มพวง	สศ. วจก.	ร.2102 ถึง ร.2015 ห้องประชุม เรียนรวม2	8.30-17.00 12.00-16.00	การนำเสนอ/สัมมนาวิชาการ จัดสอบ TOEIC (จากศูนย์สอบ กทม.)	เตรียมความพร้อมของอุปกรณ์ในห้อง เตรียมคอมพิวเตอร์Notebook ,
16 ก.ย. 56	จักรพงษ์ คำพง อ.ศิริพร เพ็ชร์ผ่อง อ. มนต์สินี บุญมีศรีสง่า	วจก. วจก. วจก.	ร.2120 ห้องประชุม เรียนรวม2 ร.2111	16.00-20.00 17.00-19.30 17.00-19.00	ประชุมกลุ่มงานวิจัย แสดงละครเวทีภาษาอังกฤษ ประชุมคณะกรรมการนักศึกษา	เปิด/ปิดและเตรียมความพร้อมของห้อง เตรียมคอมพิวเตอร์Notebook , เซิร์ฟเวอร์ไมโครโฟนไร้สายจำนวน 2 ตัว เตรียมความพร้อมของอุปกรณ์ในห้อง
17 ก.ย. 56	อ.สุนี คำนวลศิลป์	วจก.	ร.2304	8.30-14.45	สอบปฏิบัตินักศึกษา	เตรียมความพร้อมของห้อง
18 ก.ย. 56	เกศรินทร์ ระวีทอง อ.สมศักดิ์ ขาดีน้ำเพชร อ.ภัทร ภิรมงคล อ.วิไลวรรณ สิริโรจนพุดดี สุคนธ์ นาควัชระ กมลรัตน์ สมัยสมภาพ	วจก. ICT ICT สศ. วจก. วจก.	ว.1306 ว.1307 ว.1308 ว.1401 ว.1301 ร.2214 ร.2207 ร.2207 ห้องประชุม เรียนรวม2	8.30-16.30 10.20-16.35 9.25-17.30 12.00-16.00 17.00-19.00 9.00-20.00	จัดงาน รปศ.วิชาการ จัดงาน รปศ.วิชาการ (แข่งขันตอบปัญหา) โครงการ รปศ. วิชาการ (พิธีเปิด-ปิด และจัดกิจกรรม) สอบย่อยวิชา 084103 Present งานของนักศึกษา จัดสอบวิชาการตลาด สินค้าเกษตรและอาหาร นำเสนองานวิชาการ การจัดการข้ามวัฒนธรรม สัมมนาสาขาการจัดการท่องเที่ยว	เตรียมความพร้อมของอุปกรณ์ในห้อง เตรียมความพร้อมของห้อง เซิร์ฟเวอร์ไมโครโฟนจำนวน 4 ตัว เตรียมคอมพิวเตอร์Notebook , เซิร์ฟเวอร์ไมโครโฟนจำนวน 5 ตัว เก้าอี้พลาสติกขาวจำนวน 50 ตัว เตรียมความพร้อมของห้อง เซิร์ฟเวอร์ไมโครโฟนจำนวน 3 ตัว เตรียมความพร้อมของห้อง เตรียมความพร้อมของห้อง เซิร์ฟเวอร์ไมโครโฟนจำนวน 2 ตัว เตรียมคอมพิวเตอร์Notebook , เซิร์ฟเวอร์ไมโครโฟนจำนวน 5 ตัว
19 ก.ย. 56	คุณธิดารัตน์ คำพุ่มใส คุณณรรุณ พัฒนา อ.เอกกฤต เลิศวิทยาประดิษฐ์ อ.จงจินต์ นิลคำแหง คุณบุญช่วย จันทร์เข้า อ.พัชรินทร์ พระราช	วจก. วจก. วจก. วจก. ICT. วจก.	ร.2213 ห้องประชุม เรียนรวม2 ร.2207 ร.2209 ร.2112 ร.2102 ว.1401 ร.2114	10.00-12.00 8.00-18.00 13.00-14.40 9.00-15.00 12.00-16.30 15.45-18.25	สัมมนาวิชาการ อบรมโครงการเตรียมความพร้อม บัณฑิต รุ่นที่ 9 ครั้งที่ 1 ประชุมนักศึกษา อบรมโครงการปรับพื้นฐานภาษาจีน แนะนำนักศึกษาก่อนฝึกงาน สอบเก็บคะแนนวิชา 764124	เตรียมความพร้อมของห้อง ติดตั้งไมโครโฟนไร้สาย 1 ตัว เตรียมคอมพิวเตอร์Notebook , เซิร์ฟเวอร์ไมโครโฟนจำนวน 7 ตัว ถ่ายถอดสัญญาณภาพจากห้องประชุม ไปยังห้อง ร.2207 แม่บ้านเตรียมโต๊ะหน้าขาจำนวน 15 ตัว และเก้าอี้พลาสติกจำนวน 30 ตัว บริเวณโถงด้านหน้า และชั้น 2 ของอาคาร เตรียมความพร้อมของอุปกรณ์ในห้อง เตรียมความพร้อมของอุปกรณ์ในห้อง เตรียมคอมพิวเตอร์Notebook , เซิร์ฟเวอร์ไมโครโฟนไร้สายจำนวน 2 ตัว เตรียมความพร้อมของห้อง

วัน/เดือน/ปี	ชื่อ-นามสกุล	คณะ	ขอใช้ห้อง	เวลา	จัดกิจกรรม/โครงการ	การปฏิบัติงาน
19 ก.ย. 56	อ.ศิริพร เพ็ญผ่อง	วจก.	ร.2107	17.30-19.30	สอบการฟังในรายวิชา Eng.	เตรียมความพร้อมของห้อง
20 ก.ย. 56	อ.เอกกฤต เลิศวิทยาประดิษฐ์	วจก.	ร.2213	8.30-12.05	ปฐมนิเทศนักศึกษาฝึกงาน สาขา ออ.	เช็คระบบไมโครโฟนจำนวน 2 ตัว เตรียมโต๊ะหน้าขาว 1 ตัว / เก้าอี้ 2 ตัว
	คุณวรรณภาพร สีแดง	ICT	ร.2208	10.00-14.00	อาจารย์ที่ปรึกษาพบนักศึกษา	เตรียมความพร้อมของอุปกรณ์ในห้อง
	ลัดขันธ์ฐธา อาชุมไชย	วจก.	ร.2104	15.30-17.30	จัดสอบวิชา Bakery	เตรียมความพร้อมของห้อง
	คุณอานนท์ วงษ์เซียง	วจก.	ร.2102	15.30-17.30	สอบข้อเขียน	เตรียมความพร้อมของห้อง
25 ก.ย. 56	วัชรีย์ พุกพิบูลย์	วจก.	ร.2115	9.00-11.00	สอบนอกตารางวิชา Room Division	เตรียมความพร้อมของห้อง
30 ก.ย. 56	ศุภณัฐ หมวกสีปาน	วจก.	ร.2120	9.00-12.00	จัดสอบนอกตาราง	เตรียมความพร้อมของห้อง

รายงานผลการดำเนินการจัดซื้อ-จัดจ้าง
งานพัสดุ สำนักงานวิทยาเขตสารสนเทศเพชรบุรี
รายงาน ณ วันที่ 9 ตุลาคม 2556

ลำดับ ที่	รายการ	จำนวน หน่วย	จำนวนเงิน	แหล่งงบประมาณ
1	จ้างเหมาบริการดูแลรักษาลิฟต์โดยสาร บจก. โคนัน (อาคารเรียนรวม1 และอาคารวิทยบริการ)	3 ชุด	86,242.00	งบประมาณแผ่นดิน
2	จ้างเหมาบริการดูแลรักษาลิฟต์โดยสาร บจก.สยามฮิตาชิ (อาคารเรียนรวม1)	1 ชุด	31,185.00	งบประมาณแผ่นดิน
3	จ้างเหมาบริการดูแลรักษาลิฟต์โดยสาร บจก.ฮาวเวิร์ด (อาคารวิทยบริการ)	1 ชุด	32,100.00	งบประมาณแผ่นดิน
4	จ้างเหมาบริการดูแลรักษาลิฟต์โดยสาร บจก. มิตซูบิชิ (อาคารบริหาร)	3 ชุด	96,300.00	งบประมาณแผ่นดิน
5	จ้างเหมาบริการดูแลรักษาลิฟต์โดยสาร บจก. มิตซูบิชิ (อาคารที่พักบุคลากร)	1 ชุด	33,170.00	งบประมาณแผ่นดิน